

1. MACHINE FRAME & MISCELLANEOUS COVER COMPONENTS

頭部・外装関係

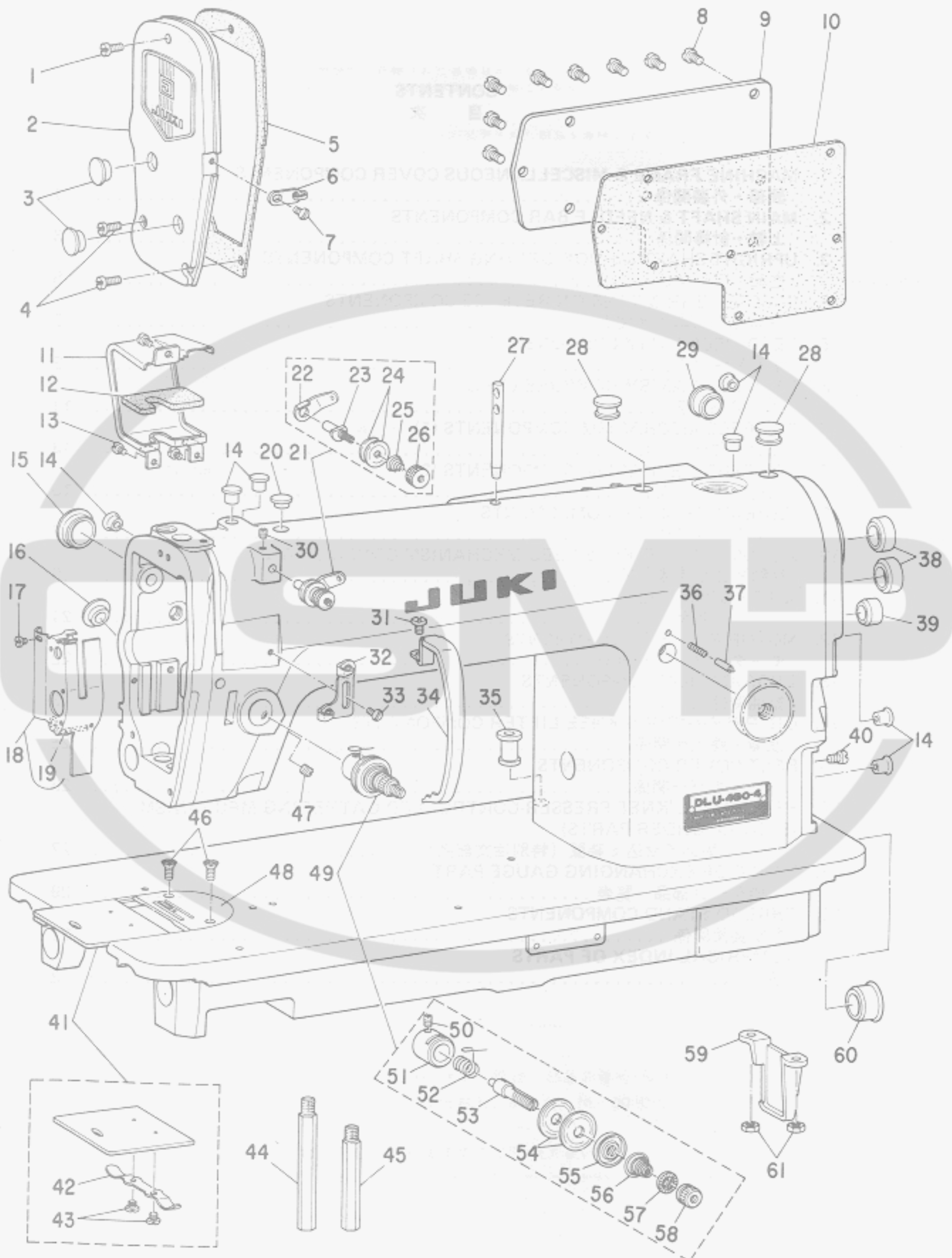

Ref. No.	Note (注記)	Part No. 品番	Description	E. C. 変更年月	品名	Amt. Req. 数量
1		SS-711120-SP	SCREW 11/64-40 L=10.5		マルヒラネジ* 11/64-40 L=10.5	2
2		B1121-470-0A0	FACE PLATE ASM.		メンタ クミ	1
3		B1179-552-000	RUBBER PLUG	D.12/80	TA-1250406-R0	-
4	001	TA-1250406-R0	RUBBER PLUG	A.12/80	トメセン D=12.5 L=4	2
5		SS-711120-SP	SCREW 11/64-40 L=10.5		マルヒラネジ* 11/64-40 L=10.5	1
6		B1122-470-000	GASKET		メンタ ハツキ	1
7		D1127-555-000	FRAME THREAD GUIDE B		アーム イトアツアイ B	1
8		SS-5090610-SP	SCREW 9/64-40 L=6		トラスネジ* 9/64-40 L=6	1
9		SS-7110740-TP	SCREW 11/64-40 L=7	D.12/80	SS-7110910-SP	-
10		SS-7110910-SP	SCREW 11/64-40 L= 8.5	A.12/80	マルヒラネジ* 11/64-40 L=8.5	8
11		D1118-555-000	SIDE PLATE		マト*イタ	1
12		B1119-415-000-A	GASKET		マト*イタ ハツキ	1
13		B1150-450-000-A	UPPER FEED COVER		ウウオクリカハ*	1
14		B1152-450-000-A	FELT		ウウオクリカハ* - フェルト	1
15		SS-6090610-SP	SCREW 9/64-40 L= 5.5		ヒラネジ* 9/64-40 L=5.5	3
16		B1117-552-000	RUBBER PLUG	D.12/80	TA-0800704-R0	-
17		TA-0800704-R0	RUBBER PLUG	D.03/81	TA-0750704-R0	-
18		TA-0750704-R0	RUBBER PLUG	A.03/81	トメセン	7
19		B1165-415-000	RUBBER PLUG	D.12/80	TA-2100904-R0	-
20		TA-2100904-R0	RUBBER PLUG	A.12/80	トメセン	1
21		B1165-450-000	RUBBER PLUG	D.12/80	TA-1250504-R0	-
22		TA-1250504-R0	RUBBER PLUG	A.12/80	トメセン	1
23		SS-6080410-SP	SCREW 1/8-44 L=4		ヒラネジ* 1/8-44 L=4	1
24		B1188-490-0A0	ARM OIL SHIELD ASM.		メンタ ヌネジ* - ハツキ クミ	1
25		CQ-2020000-00	OIL WICK		ウシ	(0.1)
26		B1187-552-000	RUBBER PLUG	D.12/80	TA-1050504-R0	-
27		YA-1050504-R0	RUBBER PLUG	A.12/80	トメセン	1
28		D3161-555-BA0	FIRST TENSION POST ASM.		タ*イチ イトチヨ-シネ* - クミ	1
29		D3162-555-BC0	THREAD GUIDE		タ*イチ イトチヨ-シネ* - アツナイ	(1)
30		D3161-555-B00	FIRST TENSION POST		タ*イチ イトチヨ-シネ*	(1)
31		B3214-047-000	BOBBIN WINDER TENSION DISC		イトチヨ-シ フラ	(2)
32		D3168-555-B00	SPRING		タ*イチ イトチヨ-シ ハネ	(1)
33		B3216-047-000	BOBBIN WINDER TENSION NUT		イトチヨ-シ ナット	(1)
34		B1114-012-000	THREAD GUIDE PIN		イトアツアイネ*	1
35		B1165-412-000	RUBBER PLUG	D.12/80	TA-1250705-R0	-
36		TA-1250705-R0	RUBBER PLUG	A.12/80	トメセン	2
37		B1150-490-000	RUBBER PLUG		ウウオツリソクツクツク* キツツク*	1
38		SS-8110510-SP	SCREW 11/64-40 L=5		トメネジ* 11/64-40 L=5	1
39	001	SS-7110510-SP	SCREW 11/64-40 L=5		マルヒラネジ* 11/64-40 L= 5	1
40		B1126-490-000	FRAME THREAD GUIDE A		アームイトアツアイ A	1
41		SS-5090610-SP	SCREW 9/64-40 L=6		トラスネジ* 9/64-40 L=6	1
42		D1123-555-000	THREAD TAKE-UP LEVER COVER		チンヒツカハ*	1
43		D2467-555-B00	RUBBER BUSHING		コム フ*ツシ	1
44		B1148-555-000	SPRING		オクリ チョ-セツ ヒツンハネ	1
45		B1147-555-000	PIN		オクリ チョ-セツ ヒツン	1
46		B1189-415-000	RUBBER PLUG	D.12/80	TA-2101002-R0	-
47		TA-2101002-R0	RUBBER PLUG	A.12/80	トメセン	2
48		B1180-470-000	RUBBER PLUG	D.12/80	TA-1701002-R0	-
49		TA-1701002-R0	RUBBER PLUG	A.12/80	トメセン	1
50		SS-7110910-SP	SCREW 11/64-40 L= 8.5		マルヒラネジ* 11/64-40 L=8.5	1
51		B1110-012-0A0	BED SLIDE ASM.		ス*リイタ クミ	1
52		B1111-012-000	BED SLIDE SPRING		ス*リイタ ハネ	(1)
53		SS-6060210-SP	SCREW 3/32-56 L= 1.9		ヒラネジ* 3/32-56 L=1.9	(2)
54		B1104-122-000	BED SCREW STUD A		ハツト* シチュ- A	1
55		B1105-122-000	BED SCREW STUD B		ハツト* シチュ- B	1
56		SS-2110915-TP	SCREW 11/64-40 L=8.9	D.03/82	SS-2110915-SP	-
57	*	SS-2110915-SP	SCREW 11/64-40 L=6.8	A.03/82	マルサラネジ* 11/64-40 L=8.5	2
58		SS-8150710-SP	SCREW 15/64-28 L=7		トメネジ* 15/64-28 L=7	1
59	002	B1109-450-80B	THROAT PLATE B		ハリイタ B	1
60		B3111-126-0A0	TENSION POST SOCKET ASM.		イトチヨ-シ ス* - ツイ クミ	1
61		SS-8090670-SP	SCREW 9/64-40 L= 5.5		トメネジ* 9/64-40 L=5.5	(1)
62		B3111-126-000	TENSION POST SOCKET		イトチヨ-シ ス* - ツイ	(1)
63		B3128-012-000	TAKE-UP SPRING		イトトリハネ	(1)
64		B3115-552-000	TENSION POST		イトチヨ-シ ス*	(1)
65		B3126-012-000	TENSION DISC		イトチヨ-シ フラ	(2)
66		B3132-552-000	TENSION DISC HOLDER		イトチヨ-シ フラオウ	(1)
67		B3129-012-A00	TENSION SPRING		イトチヨ-シ ハネ A	(1)
68		B3120-125-000	TENSION DISC STOPPER		イトチヨ-シ フラ カイテント*メ	(1)
69		B3116-125-000	TENSION NUT		イトチヨ-シ ナット	(1)
70		B1106-122-000	BED SUPPORT PLATE		ハツト* シシ*ハツ	1
71		B1166-552-000-A	RUBBER PLUG	D.12/80	TA-2351004-R0	-
72		TA-2351004-R0	RUBBER PLUG	A.12/80	トメセン	1
73		NS-6150310-SP	NUT 15/64-28		ロツカソナット 15/64-28	2

Note (注記) 001 Exchangeable part when wiper is used.
 002 Please refer to the table of exchanging gauge part on pages 29 ~ 30.

ワイパー装置使用の際、交換する部品
 29-30ページの交換ゲージ部品一覧表を
 ご参照下さい

2. MAIN SHAFT & NEEDLE BAR COMPONENTS

上軸・針棒関係

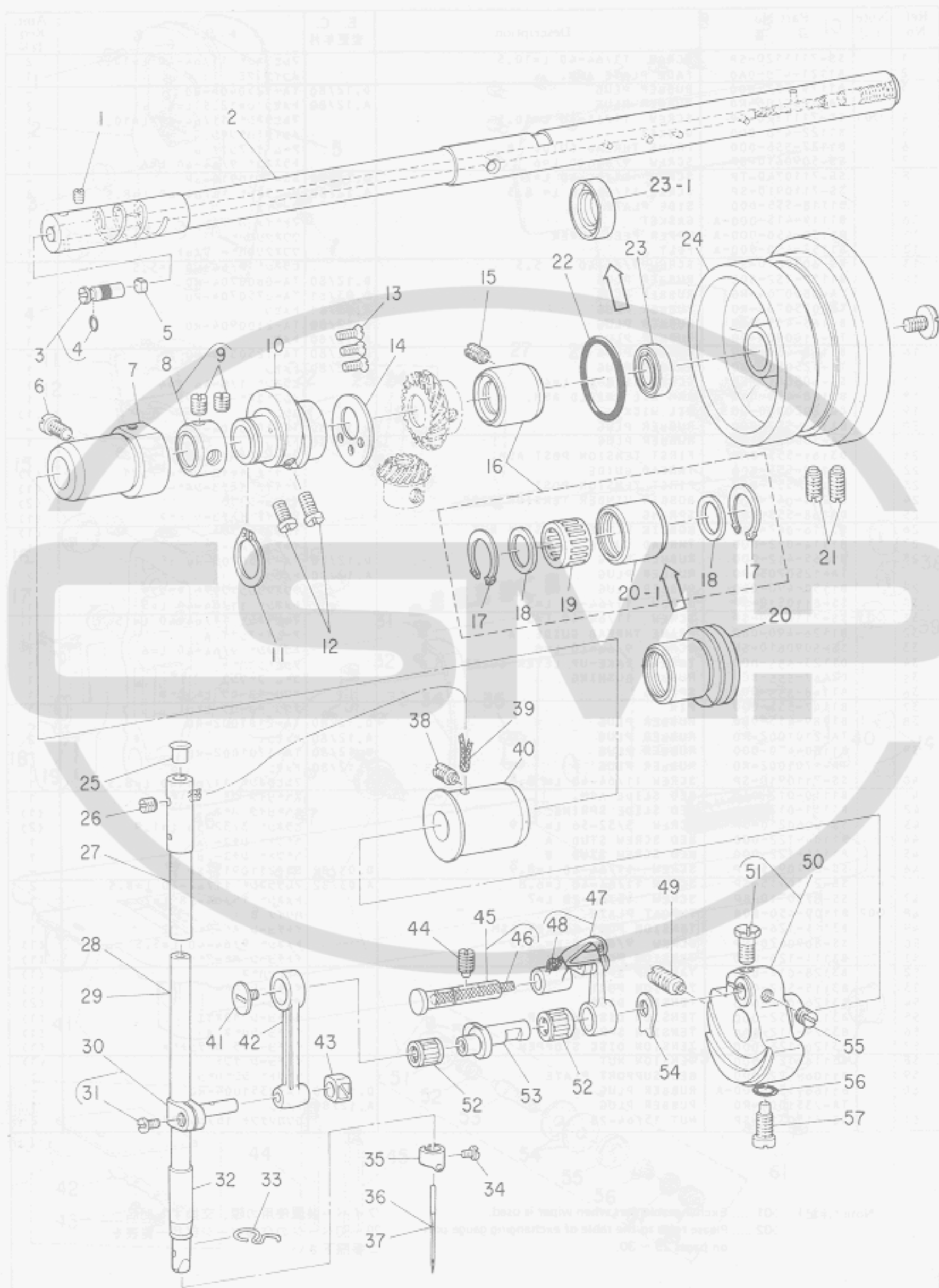

Ref. No.	Note	Part No.	Description	E. C.	品名	Amt. Req.
	注記	品番		変更年月		数量
1		B1224-552-000	SCREW	D.10/79	クランク リヨ-チヨ-ワツピョウ トメネジ	-
2		B1201-470-0A0	MAIN SHAFT ASM.		クワシヤク クミ	1
3		B1213-552-0A0	OIL AMOUNT ADJUSTING PIN ASM.	D.02/80	クランク リヨ-チヨ-ワツピョウ クミ	-
4		B1213-552-0A0-A	OIL AMOUNT ADJUSTING PIN ASM.	A.02/80	クランク リヨ-チヨ-ワツピョウ クミ	1
5	*	RO-0291801-00	RUBBER RING		オリツク	(1)
5		B1226-552-000	ROLLER FELT	D.01/82	B1226-490-000	-
6	*	B1226-490-000	ROLLER FELT	A.01/82	クランク リヨ-ワイクヤウ フィルト	1
7		SS-7151120-SP	SCREW 15/64-28 L=11		アルヒラネジ 15/64-28 L=11	1
7		B1203-552-000-A	MAIN SHAFT BUSHING, INTERMEDIATE	D.07/80	クワシヤク クワメツル	-
8		B1203-490-000	MAIN SHAFT BUSHING, INTERMEDIATE	A.07/80	クワシヤク クワメツル	1
9		CS-147121A-SH	THRUST COLLAR ASM. D=14.72 W=12		スラストワケ D=14.72 W=12 クミ	1
9		SS-8660610-TP	SCREW 1/4-40 L=6		トメネジ 1/4-40 L=6	(2)
10		B1610-490-000	FEED DRIVE ECCENTRIC CAM		オクリハシツク	1
11		RC-1850001-KP	SNAP RING 18.5		シヤクツメワ 18.5	1
12		SS-6661110-SP	SCREW 1/4-40 L=11		ヒラネジ 1/4-40 L=11	2
13		SS-1090920-SP	SCREW 9/64-40 L=9		ワラネジ 9/64-40 L=9	3
14		B1611-470-000	THRUST COLLAR		オクリハシ スラストワケ	1
15		SS-8151150-SP	SCREW 15/64-28 L=10.5		トメネジ 15/64-28 L=10.5	1
16		B1204-470-0A0	MAIN SHAFT BUSHING ASM., REAR	D.10/80	クワシヤク クワメツル クミ	-
17		D1204-490-DA0	MAIN SHAFT BUSHING ASM., REAR	A.10/80	クワシヤク クワメツル クミ	(2)
18		D1232-555-B00	SNAP RING		ニ-ト-ル トメワ	(2)
19		D1231-555-B00	WASHER		スラスト ワカネ	(2)
19	◇03	B1230-470-B00	NEEDLE BEARING		クワシヤク クワメツル ハ-アリツク	(1)
20		B1204-470-000	MAIN SHAFT BUSHING, REAR	D.10/80	クワシヤク クワメツル	-
20-1		D1204-490-DA0	MAIN SHAFT BUSHING, REAR	A.10/80	クワシヤク クワメツル	(1)
21		SS-8151550-SP	SCREW 15/64-28 L=15		トメネジ 15/64-28 L=15	2
22		RO-2943101-00	RUBBER RING	D.10/80	オリツク	-
23		B1208-552-000-A	OIL SEAL	D.10/80	オイルシ-ル	-
23-1		D1208-555-DA0	OIL SEAL	A.10/80	クワシヤク クワメツル オイルシ-ル	1
24		D1217-490-DA0	HAND WHEEL		ハヌ-ミク-ルマ	1
25		B1405-012-000	CAP		キャツク	1
26		SS-8150510-SP	SCREW 15/64-28 L=3.4		トメネジ 15/64-28 L=3.4	1
27		B1402-552-000-A	NEEDLE BAR BUSHING, UPPER		ハリネ- クワメツル	1
28		B1401-552-A00	NEEDLE BAR A		ハリネ- A	1
29	◇04	B1401-552-B00	NEEDLE BAR B		ハリネ- B	1
30		B1411-481-DA0	NEEDLE BAR CONNECTION ASM.		ハリネ-タキ クミ	1
31		SS-6090670-TP	SCREW 9/64-40 L=6		ヒラネジ 9/64-40 L=6	(1)
32		B1403-155-000	NEEDLE BAR BUSHING, LOWER		ハリネ- シヤメツル	1
33		D1419-555-DA0	NEEDLE BAR THREAD GUIDE		ハリネ- イトアツナイ	1
34		SS-7080510-SP	SCREW 1/8-44 L=4.5	D.05/80	SS-7080510-TP	-
34		SS-7080510-TP	SCREW 1/8-44 L=4.5	A.05/80	アルヒラネジ 1/8-44 L=4.5	1
35		B1418-450-000	NEEDLE BAR THREAD GUIDE		ハリネ- イトカケ	1
36		MOR-10081100	NEEDLE DBX1 #11		ハリ DBX1 #11	1
37	◇04	MC-2005009-00	NEEDLE 134 NM90	D.09/80	MC-2005007-50	-
37	◇04	MC-2005007-50	NEEDLE 134 75	A.09/80	ハリ 134 75	1
38		SS-8151150-SP	SCREW 15/64-28 L=10.5		トメネジ 15/64-28 L=10.5	1
39		CQ-2020000-00	OIL WICK		ウシツ	0.3
40		B1202-450-B00	MAIN SHAFT BUSHING, FRONT		クワシヤク クワメツル	1
41		B1903-552-000	END SCREW LEFT		ヒヤ-リネジ	1
42		B1408-481-000	NEEDLE BAR CRANK ROU		ハリネ- クランクロツク	1
43		B1414-232-000	CRANK SLIDE BLOCK		カクコケ	1
44		SS-8151150-SP	SCREW 15/64-28 L=10.5		トメネジ 15/64-28 L=10.5	1
45		B1904-470-0A0	THREAD TAKE-UP LEVER SHAFT ASM.		ツツピョウクランクシヤク クミ	1
46		CQ-3500000-F0	OIL FELT		ウシツ	(0.1)
47		B1901-552-DA0	THREAD TAKE-UP LEVER ASM.		ツツピョウ クミ (ウシツキ)	1
48		CQ-2020000-00	OIL WICK		ウシツ	(0.1)
49		SS-8681950-SP	SCREW 9/32-28 L=19		トメネジ 9/32-28 L=19	1
50		B1206-490-0A0	COUNTERWEIGHT ASM.		ツリアイオモリ クミ	1
51		SS-9661120-CP	SCREW 1/4-40 L=10.5		ロツカケネジ 1/4-40 L=10.5	(1)
52	◇03	B1905-541-B00	NEEDLE BEARING, B		ツツピョウ ニ-ト-ル ハ-アリツク	2
53		B1209-552-000	NEEDLE BAR CRANK		ハリネ-クランク	1
54		B1212-552-A00	COUNTERWEIGHT PROTECTING PLATE		ツリアイオモリ コキイテ	1
55		SS-8660610-TP	SCREW 1/4-40 L=6		トメネジ 1/4-40 L=6	1
56		RO-0442401-00	RUBBER RING		オリツク	1
57		SS-7681650-TP	SCREW 9/32-28 L=16		アルヒラネジ 9/32-28 L=16	1

Note (注記) ◇03 Selective part.
 ◇04 For JE.

選択部品
 JE用。



3. UPRIGHT SHAFT & HOOK DRIVING SHAFT COMPONENTS

立軸・下軸関係

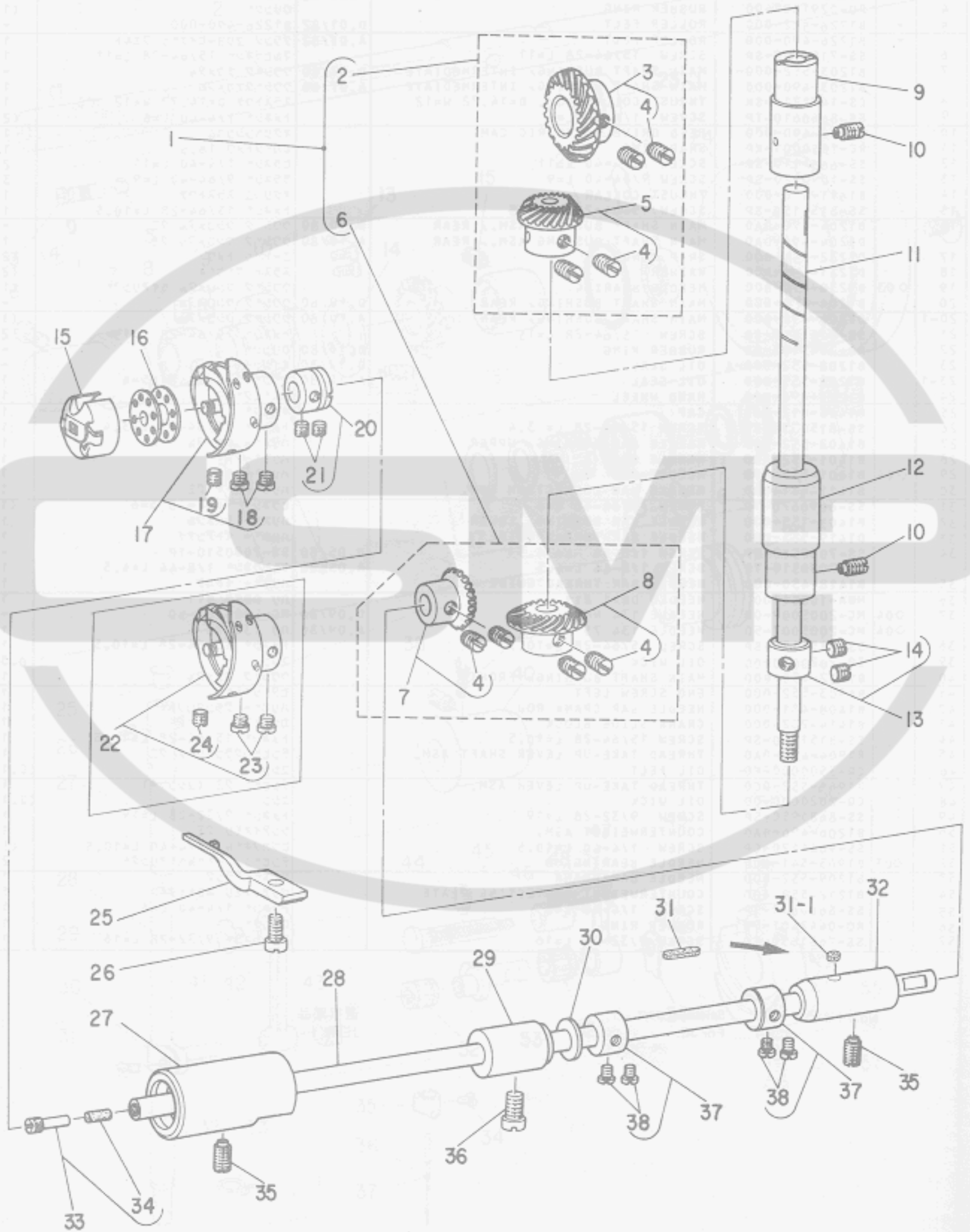

Ref. No.	Note 注記	Part No. 品番	Description	E. C. 変更年月	品名	Amt. Req. 数量
1		B1306-470-0C0	GEAR & PINION ASM.		カワハク*ルマ クミ	1
2		B1306-470-0B0	GEAR & PINION ASM., UPPER		ウツカサハク*ルマ クミ	(1)
3		B1305-470-0A0	GEAR ASM.		ウツカサハク*ルマ ク*イ クミ	(1)
4		SS-8660810-TP	SCREW 1/4-40 L=8		トメネジ* 1/4-40 L=8	(8)
5		B1306-470-0A0	PINION ASM.		ウツカサハク*ルマ シヨ- クミ	(1)
6		B1307-155-0B0	GEAR & PINION ASM., LOWER		シタカサハク*ルマ クミ	(1)
7		B1308-155-0A0	PINION ASM.		カワハク*ルマ シヨ- クミ	(1)
8		B1307-155-0A0	GEAR ASM. LARGE		シタカサハク*ルマ ク*イ クミ	(1)
9		B1302-552-800	BUSHING, UPPER		ワチシ*ク ウツメタル	1
10		SS-8151150-SP	SCREW 15/64-28 L=10.5		トメネジ* 15/64-28 L=10.5	2
11		B1301-470-000	UPRIGHT SHAFT		ワチシ*ク	1
12		B1303-470-000	UPRIGHT SHAFT BUSHING, LOWER		ワチシ*ク シタメタル	1
13		CS-079121A-SH	THRUST COLLAR ASM, D=7.94 W=12		スラストウケ D= 7.94 W=12 クミ	1
14		SS-8660530-TP	SCREW 1/4-40 L= 4.5		トメネジ* 1/4-40 L=4.5	(2)
15		B1837-012-0A0	BOBBIN CASE ASM.		ホ*ヒ*ンケー-ス クミ	1
16		B9117-012-000	BOBBIN		ホ*ヒ*ン	1
17	005	D1830-555-8A0	HOOK ASM.		カマ クミ	1
18	005	SS-6110560-TP	SCREW 11/64-40 L=5		ヒラネジ* SM4.46-40 L=4.7	(2)
19	005	SS-8110530-TP	SCREW 11/64-40 L=5		カマ トメネジ*	(1)
20		CS-079106A-SH	THRUST COLLAR ASM.		シタメタル スラストウケ クミ	1
21		SS-8110410-TP	SCREW 11/64-40 L= 3.5		トメネジ* 11/64-40 L=3.5	(2)
22	004	D1830-555-DAA	HOOK ASM.		カマ クミ	1
23	004	SS-6110560-TP	SCREW 11/64-40 L=5		ヒラネジ* SM4.46-40 L=4.7	(2)
24	004	SS-8110530-TP	SCREW 11/64-40 L=5		カマ トメネジ*	(1)
25		D1835-555-800	POSITIONING FINGER		チカカ*マ オケ	1
26		SS-6111010-SP	SCREW 11/64-40 L= 9.5		ヒラネジ* 11/64-40 L= 9.5	1
27		B1802-470-0A0	DRIVING SHAFT BUSHING ASM., FRONT		シタメタル クマメタル クミ	1
28		B1801-412-000	HOOK DRIVING SHAFT		シタメタル	1
29		B1803-552-000	BUSHING, INTERMEDIATE		シタメタル	1
30		D1807-555-800	THRUST COLLAR		シタメタル チカメタル スラスト ウケ	1
31	*	B1806-038-000	OIL FELT	D.01/80	シタメタル ウツロメタル フィルト	-
31-1	*	B1806-555-000	OIL FELT	A.01/80	シタメタル ウツロメタル フィルト	1
32		B1804-552-800	HOOK DRIVING SHAFT BUSHING, REAR		シタメタル ウツロメタル	1
33		B1808-470-0A0	OIL SEAL SCREW ASM.		シタメタル クマメタル トメネジ* クミ	1
34		B1810-470-000	OIL WICK		シタメタル クマメタル トメネジ* 11/64	(1)
35		SS-8151150-SP	SCREW 15/64-28 L=10.5		トメネジ* 15/64-28 L=10.5	2
36		SS-7150940-SP	SCREW 15/64-28 L=9		マルヒラネジ* 15/64-28 L= 9	1
37		CS-079101A-SH	THRUST COLLAR ASM, D=7.94 W=10		スラストウケ D= 7.94 W=10 クミ	2
38		SS-6110420-TP	SCREW 11/64-40 L=4		ヒラネジ* 11/64-40 L= 4.8	(4)

Note (注記) 004 For JE.

005 For DLU-490-4-2B, DLU-490-4-4B, JA.

JE用.

DLU-490-4-2B, DLU-490-4-4B, JA用



4. PRESSER BAR & TENSION RELEASE COMPONENTS

押工棒・糸ユルメ関係

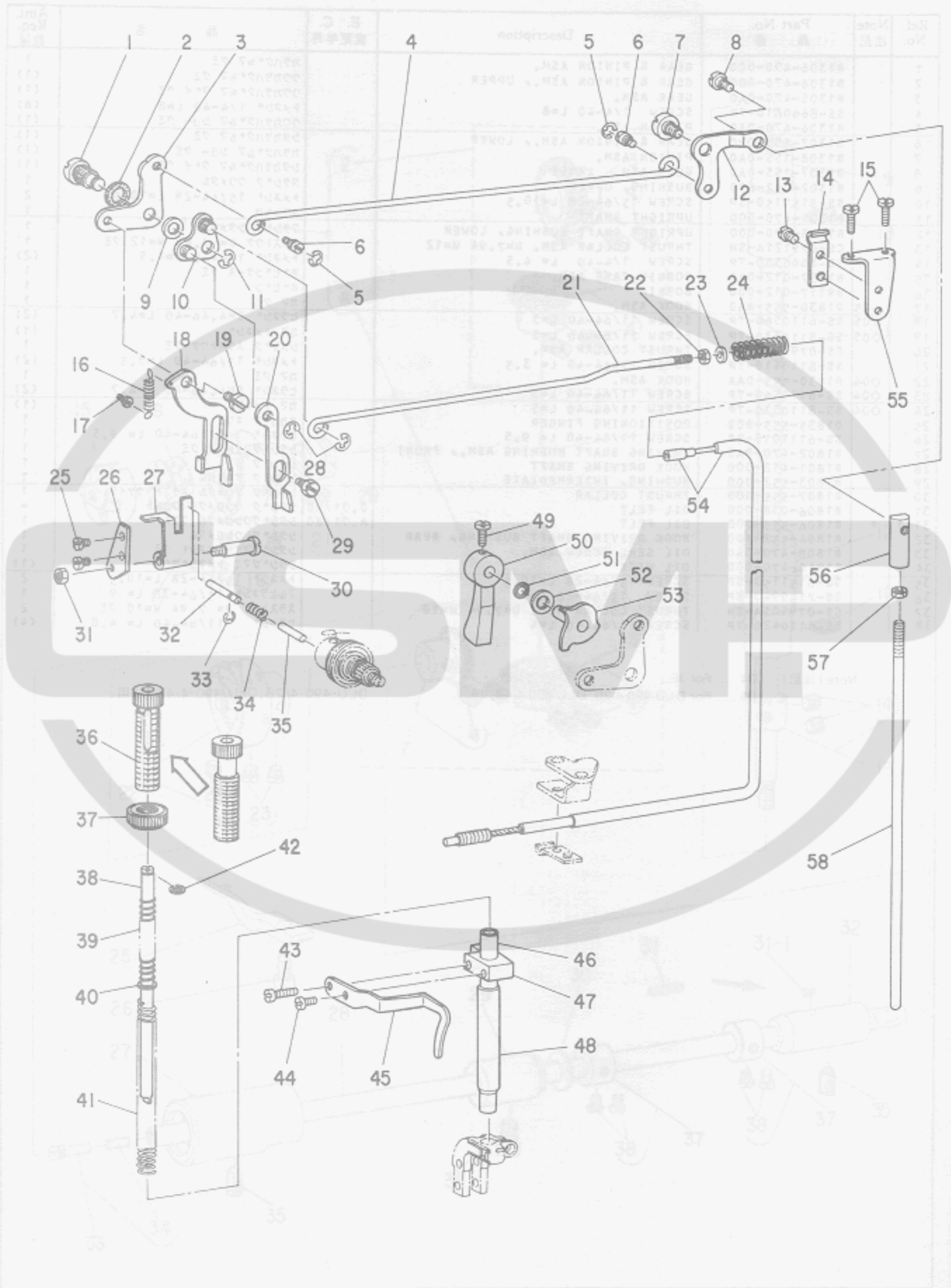

Ref. No.	Note 注記	Part No. 品番	Description	E. C. 変更年月	品名	Amt. Req. 個数
1	001	D1517-415-R00	LIFTING LEVER HINGE PIN		ヒキアケイタ リンクシク	1
2		B3431-581-000	LIFTING LEVER GASKET		ハブギン	1
3		B1516-450-000	LIFTING LEVER LINK, LEFT		ヒキアケイタ リンク	1
4		B3412-415-000	LIFTING LEVER CONNECTING ROD		ヒキアケ ヨコホキ	1
5		RE-0500000-K0	SNAP RING 5		エカク トメウ 5	2
6		B3416-552-000	CONNECTING ROD HINGE SCREW		ヒキアケ ヨコホキ タンネシ	2
7		SD-0720331-SP	HINGE SCREW D= 7.24 H= 3.3		タンネシ D= 7.24 H= 3.3	1
8		SD-0600322-SD	HINGE SCREW D=6 H=3.2		タンネシ D=6 H=3.2	1
9		WP-0740516-SP	WASHER 7.4X11.8X0.5		ヒラワカネ 7.4X11.8X0.5	1
10		D3157-415-BAH	TENSION RELEASE LEVER LINK ASM.		イトユルメ リンクワテ クミ	1
11		RE-0600000-K0	SNAP RING 6		エカク トメウ 6	1
12		B3414-415-000-A	LIFTING LEVER LINK, RIGHT		ヒキアケ リンクワテ	1
13		SS-7110740-TP	SCREW 11/64-40 L=7		マルヒラネシ 11/64-40 L= 7	1
14		D3164-555-R00	OUTER PRESSER PLATE		アウタープレッシャー	1
15		SS-7111410-SP	SCREW 11/64-40 L=14		マルヒラネシ 11/64-40 L=14	2
16		B1530-415-000	SPRING		ヒキアケイタ ハネ	1
17		B1531-415-000	SUSPENSION		ヒキアケイタ ハネカケ	1
18		D1515-450-R00-A	LIFTING LEVER		ヒキアケイタ	1
19		SD-0630301-SP	HINGE SCREW D=6.35 H=3		タンネシ D= 6.35 H= 3	1
20		D3156-450-R00-A	TENSION RELEASE PLATE LINK		イトユルメイタ リンク	1
21		D3165-555-R00	TENSION RELEASE ROD		イトユルメ ロッド	1
22		NS-6060310-SP	NUT 3/32-56		6カクナツト 3/32-56	1
23		WP-0371016-SD	WASHER 3.7X8X1		ヒラワカネ 3.7X8.0X1	1
24		D3171-415-R0H	PRESSER SPRING		イトユルメ モトシ ハネ	1
25		SS-6090610-SP	SCREW 9/64-40 L= 5.5		ヒラネシ 9/64-40 L= 5.5	2
26		D3159-450-R00	TENSION RELEASE PLATE MOUNTING BASE		イトユルメイタ トリツクタイ	1
27		D3157-450-R00-A	TENSION RELEASE PLATE		イトユルメイタ	1
28		RE-0500000-K0	SNAP RING 5		エカク トメウ 5	2
29		SD-0640482-SP	HINGE SCREW D= 6.35 H= 4.8		タンネシ D= 6.35 H= 4.8	1
30		D3158-450-R00-A	SHAFT		イトユルメイタ トリツクシク	1
31		NS-6110310-SP	NUT 11/64-40		6カクナツト 11/64-40	1
32		D3127-450-R00	PIN		イトユルメ シヨセ	1
33		RE-0250000-K0	SNAP RING 2.5		エカク トメウ 2.5	1
34		D3133-555-R00	SPRING		イトユルメ シヨセ	1
35		B3118-552-R00	THREAD RELEASE PIN		イトユルメ シヨセ H	1
36		B1509-490-000	PRESSER SPRING REGULATOR		プレッシャーレギュレーター	1
37		B1511-555-000	NUT 1/2-28		プレッシャーレギュレーター ナツト	1
38		B1510-490-000	GUIDE BAR		プレッシャーガイド	1
39		B1513-490-000	GUIDE BAR SPRING		プレッシャーガイド ハネ	1
40		WP-0621026-SP	WASHER 6.2X9.5X1		ヒラワカネ 6.2X9.5X1	1
41		B1505-227-000-A	PRESSER SPRING		プレッシャーレギュレーター	1
42		B1514-490-000	SNAP RING 5.6		プレッシャーレギュレーター トメウ	1
43		SS-7111410-SP	SCREW 11/64-40 L=14		マルヒラネシ 11/64-40 L=14	1
44		SS-6090650-SP	SCREW 9/64-40 L=6		ヒラネシ 9/64-40 L= 6	1
45		B1521-450-000	SLACK THREAD REGULATOR		プレッシャーレギュレーター	1
46		B1501-490-000	PRESSER BAR		プレッシャー	1
47		B1507-552-000	PRESSER BAR GUIDE BRACKET		プレッシャーレギュレーター	1
48		B1510-450-000	BUSHING, LOWER		プレッシャー レギュレーター	1
49		SS-7120910-SP	SCREW 3/16-28 L=9		マルヒラネシ 3/16-28 L= 9	1
50	001	B1520-552-000	HAND LIFTER		プレッシャー レギュレーター	1
51		RO-0371801-00	RUBBER RING		リング	1
52		WP-0740516-SP	WASHER 7.4X11.8X0.5		ヒラワカネ 7.4X11.8X0.5	1
53		B1518-450-0A0-A	HAND LIFTER CAM ASM.		プレッシャーカム クミ	1
54		D3150-555-BA0	TENSION RELEASE WIRE ASM.		イトユルメ ワイヤー クミ	1
55		D3163-555-R00-A	FLEXIBLE TUBE SUPPORT PLATE		フレキシブル トリツクタイ	1
56		B3416-555-000	SWIVEL		ツリホキ	1
57		NS-6620310-SP	NUT 3/16-32		6カクナツト 3/16-32	1
58		B3415-552-000	CONNECTING ROD, VERTICAL		ヒキアケ リンクワテ	1

Note (注記) 001 Exchangeable part when wiper is used.

ワイパー装置使用の際、交換する部品。



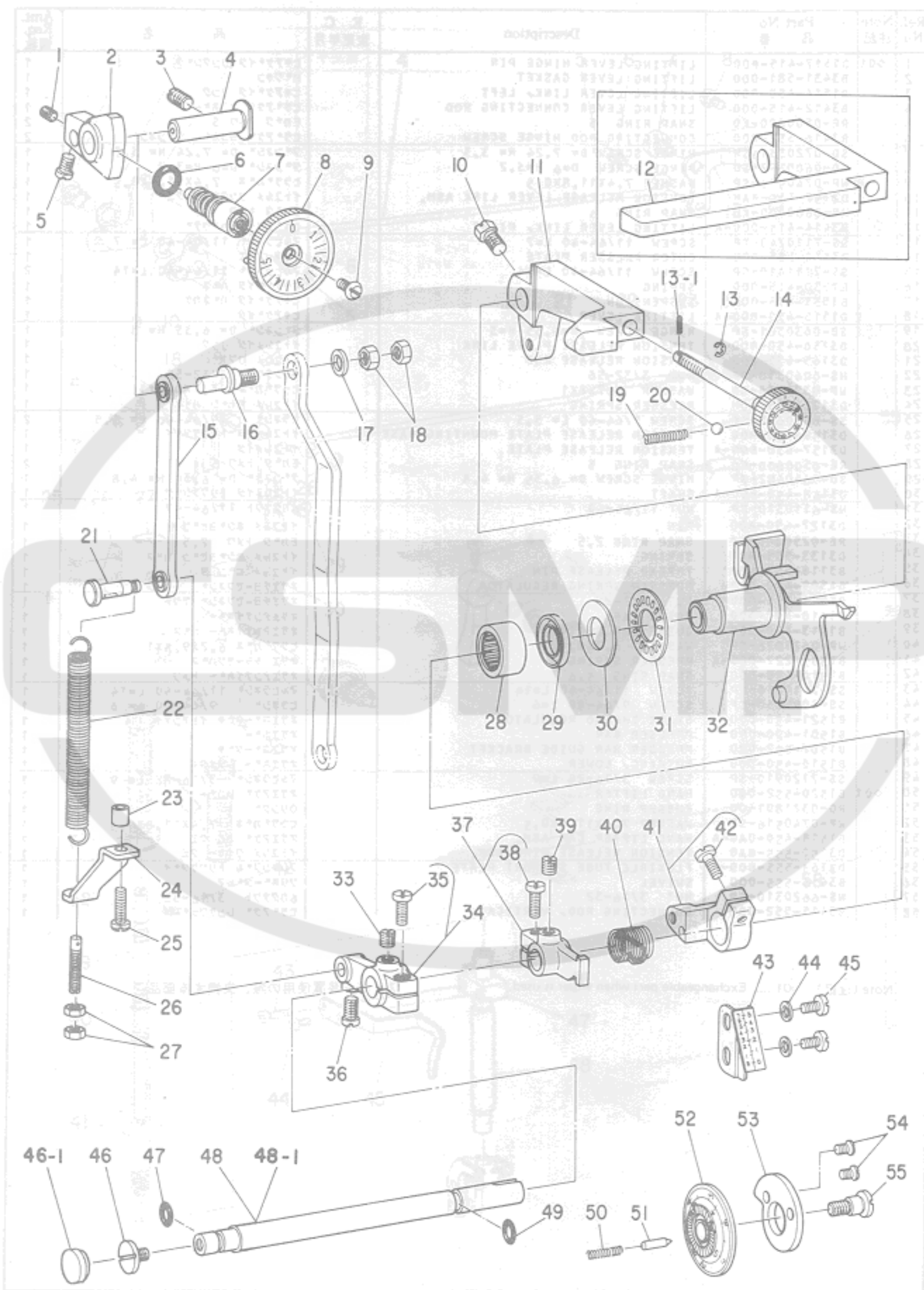

Ref. No.	Note	Part No.	Description	E. C. 変更年月	品名	Amt. Req. (個)
1	*	SS-8110510-SP	SCREW 11/64-40 L=5	D.11/80	SS-8110410-TP	-
	*	SS-8110410-TP	SCREW 11/64-40 L= 3.5	A.11/80	トメネジ* 11/64-40 L=3.5	1
2		B1620-470-000	FEED REGULATOR		オクリチヨ-セツタ*イ	1
3	*	SS-8151230-SP	SCREW 15/64-28 L=12	D.11/79	SS-8150710-SP	-
	*	SS-8150710-SP	SCREW 15/64-28 L=7	A.11/79	トメネジ* 15/64-28 L=7	1
4		B1622-555-000	HINGE PIN		オクリチヨ-セツタ*イ トメネジ*	1
5		SS-7110720-SP	SCREW 11/64-40 L=7		マルヒラネジ* 11/64-40 L=7	1
6		RO-0742401-00	RUBBER RING		オリック*	1
7		B1634-470-000	STITCH LENGTH REGULATING SCREW		オクリチヨ-セツネジ*	1
8		B1623-490-0A0	STITCH DIAL ASM.		メモリア*ン クミ	1
9		SS-6121050-SP	SCREW 3/16-28 L= 9.5		ヒラネジ* 3/16-28 L=9.5	1
10		SS-9660910-SP	SCREW 1/4-40 L=9.4		ロツカクネ*ルト 1/4-40 L=9.4	1
11		D1624-490-000	REVERSE FEED CONTROL LEVER		オクリレバ* オクリレバ*	1
12	◇06	B1624-490-000	REVERSE FEED CONTROL LEVER			1
13	*	RE-0250000-K0	SNAP RING 2.5	D.04/80	Eカ*タトメク 2.5	-
13-1	*	PS-0150065-KP	SPRING PIN 1.5X6	A.04/80	スフ*リック*セ*ン 1.5X6	1
14		B2926-490-0B0	ADJUSTING SHAFT ASM.		ウウオクリ チヨ-セツシ*ク クミ	1
15		B1625-470-0A0	FEED REGULATOR CONNECTING ROD ASM.		オクリチヨ-セツキ ロツト クミ	1
16		B1626-470-000	FEED REGULATOR CONNECTING ROD PIN		オクリチヨ-セツキ ロツト*ン	1
17	*	WP-0651056-SD	WASHER 6.5X11X1	D.02/80	WP-0651056-SH	-
	*	WP-0651056-SH	WASHER 6.5X11X1	A.02/80	ヒラサ*カ*ネ 6.5X11X1	1
18		NS-6660430-SP	NUT 1/4-40		ロツカクナツト 1/4-40	2
19		B2920-490-000	SPRING		ウウオクリツマミ ハ*ネ	1
20		B3037-470-000	BALL		ウウオクリ アンナイ*ル	1
21		B1628-555-000	TENSION SPRING SUSPENSION STUJ		ヒツパ*リ ハ*ネカケ シ*ク	1
22		B1646-161-000	TENSION SPRING		オクリレバ* セツパ*リ ハ*ネ	1
23		D2114-555-B00	BRACKET INSTALLING COLLAR		フ*ラケツト トリツツカ*ラ	1
24		B1632-470-000	TENSION SPRING SUSPENSION BRACKET		ヒツパ*リハ*ネカケ	1
25		SS-7111410-SP	SCREW 11/64-40 L=14		マルヒラネジ* 11/64-40 L=14	1
26		B1649-161-000	TENSION SPRING ADJUSTING SCREW		ヒツパ*リハ*ネ チヨ-セツネジ*	1
27		NS-6110420-SP	NUT 11/64-40		ロツカクナツト 11/64-40	2
28		B1644-490-000	NEEDLE BEARING		レバ*シ*ク ハ*アリック*	1
29		B1641-490-000	OIL SEAL		チヨ-セツタ オイルシ*ル	1
30		B1242-980-000	THRUST WASHER, SMALL		スラスト キ*ウ (シ*ウ)	1
31		B1211-980-000	MAIN SHAFT THRUST BEARING		ウウシ*ク スラストハ*アリック*	1
32		B2922-490-0A0	ADJUSTING PLATE ASM.		ウウオクリ チヨ-セツタ クミ	1
33		SS-8150710-SP	SCREW 15/64-28 L=7		トメネジ* 15/64-28 L=7	1
34		B1627-555-0A0	CRANK ASM.		ヒツパ*リハ*ネカケ チヨ-セツキ*ウチ* クミ	1
35		SS-6121210-SP	SCREW 3/16-28 L=12		ヒラネジ* 3/16-28 L=9	(1)
36		SS-7110910-SP	SCREW 11/64-40 L= 8.5		マルヒラネジ* 11/64-40 L=8.5	1
37		B1640-470-0A0	SPRING SUSPENSION BRACKET ASM.		ウウオクリ モト*シハ*ネカケ クミ	1
38		SS-6121210-SP	SCREW 3/16-28 L=12		ヒラネジ* 3/16-28 L=9	(1)
39		SS-8150710-SP	SCREW 15/64-28 L=7		トメネジ* 15/64-28 L=7	1
40		B1639-470-000	SPRING		ウウオクリウチ* カイシ*ル*ネ	1
41		B2919-490-0A0	CONNECTING ARM ASM.		ウウオクリ レンク*ウチ* クミ	1
42		SS-6121220-TP	SCREW 3/16-28 L=11.5		ヒラネジ* 3/16-28 L=11.5	(1)
43		B2944-490-000	INDICATING PLATE		ウウオクリ メモリア*ン	1
44		WP-0480856-SP	WASHER 4.8X8.4X0.8		ヒラサ*カ*ネ 4.8X8.4X0.8	2
45		SS-7110820-SP	SCREW 11/64-40 L= 7.5		マルヒラネジ* 11/64-40 L=7.5	2
46		SS-7620750-SP	SCREW 3/16-32 L= 6.5		マルヒラネジ* 3/16-32 L=6.5	1
46-1	*	TA-1750502-R0	RUBBER PLUG	A.05/81	アチヤツフ* 17.5X5	1
47		RO-0611801-00	RUBBER RING		オリック*	1
48	*	B1621-490-000	REVERSE FEED SHAFT	D.05/81	オクリレバ*シ*ク	-
48-1	*	B1621-490-000-A	REVERSE FEED SHAFT	A.05/81	オクリチヨ-セツ レバ*シ*ク	1
49		RO-0691801-00	RUBBER RING		オリック*	1
50		B1148-555-000	SPRING		オクリ チヨ-セツ ヒ*ンハ*ネ	1
51		B1147-555-000	PIN		オクリ チヨ-セツ ヒ*ン	1
52		B2940-490-0B0	INDICATING DIAL ASM.		キヨクイセタ*イ*ル クミ	1
53		B2941-490-000	CAM		キヨクイセ カム	1
54		SS-1110710-SP	SCREW 11/64-40 L=7		ガラネジ* 11/64-40 L=7	2
55		SD-0790601-SP	HINGE SCREW D=7.94 H=6		ク*ンネジ* D=7.94 H=6	1

Note (注記) ◇06 For the models without the automatic reverse feed mechanism. 自動逆送り装置のない機種に使用します



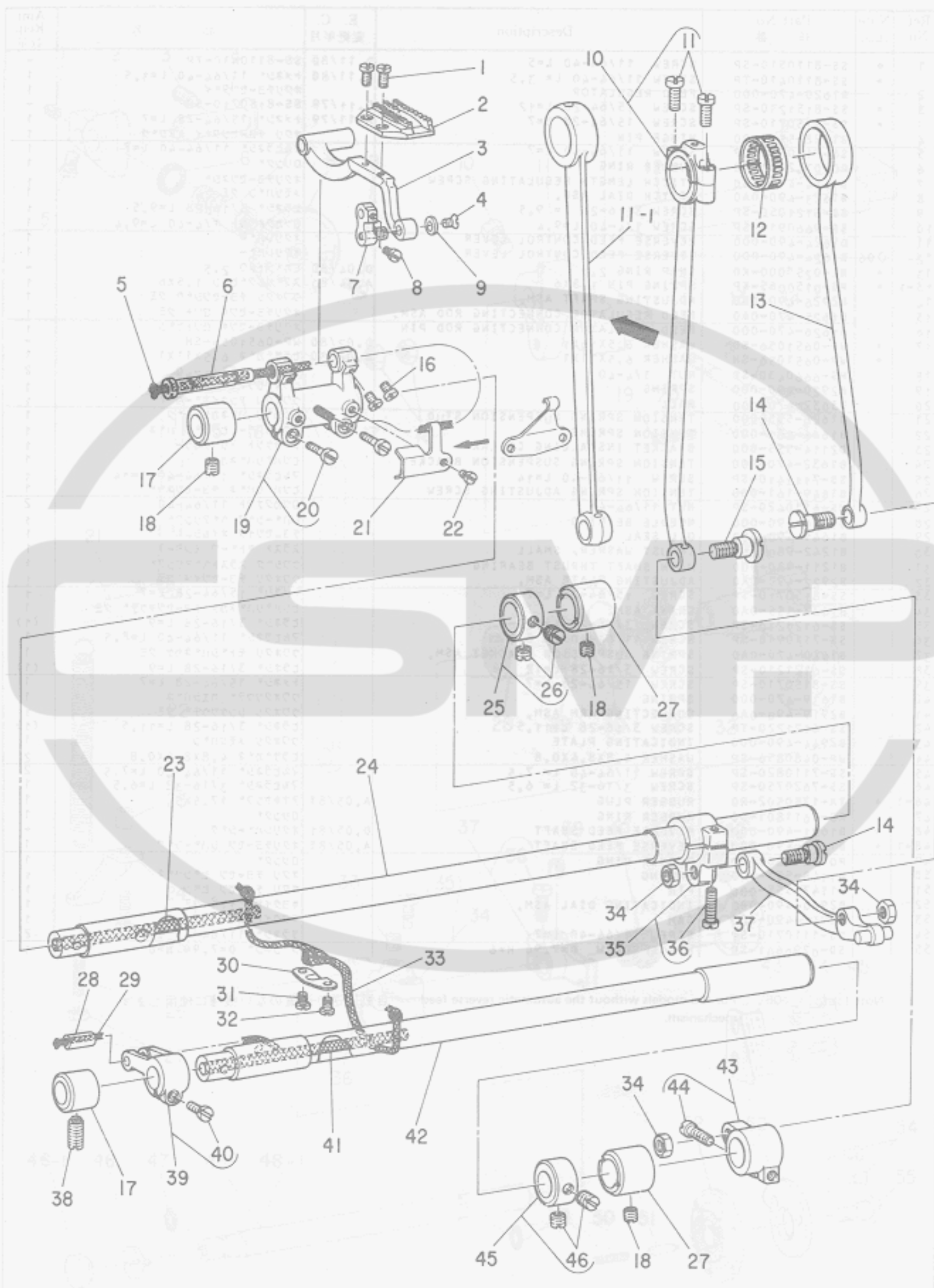

Ref. No.	Note	Part No. 品番	Description	E. C. 変更年月	品名	Amt. Req. 数量
1		SS-4080620-TP	SCREW 1/8-44 L=6		ナハネシ* 1/8-44 L= 6.0	2
2	◇02	B1613-450-A00	FEED DOG A		オクリハ* A	1
3		B1602-470-000	FEED BAR		オクリタ*イ	1
4		SS-1080510-SP	SCREW 1/8-44 L=5		ナハネシ* 1/8-44 L= 5	1
5		CQ-2520000-00	OIL WICK		油シ	0.2
6		D1604-555-D00	FEED BAR SHAFT		オクリタ*イ シ*ク	1
7		B1705-470-000	FEED BAR LINK		オクリタ*イ リンク	1
8		SS-6090510-SP	SCREW 9/64-40 L=5		ヒラネシ* 9/64-40 L= 5	1
9		B1715-481-000	COUNTER-SUNK WASHER		ヒ*ンクラ ワ*カ*ネ	1
10		B1708-470-0A0	CONNECTING ROD ASM.	D.07/80	シ*ヨ*ク*オクリ ロツ* クミ	-
11		SS-6121610-TP	SCREW 3/16-28 L=15.5	D.07/80	ヒラネシ* 3/16-28 L=15.5	-
11-1		B1708-470-000-A	CONNECTING ROD	A.07/80	シ*ヨ*ク* オクリロツ*	1
12	◇03	B4123-522-00A	NEEDLE BEARING		メス ニ*ト*ル*ロ*ウ A	1
13		B1612-470-000	FEED ROCKER SHAFT CONNECTING ROD		スイハイオクリ ロツ	1
14		SD-0900701-TP	HINGE SCREW D= 9 H= 7		タ*ンネシ* D= 9 H= 7	2
15		SD-1020701-SP	HINGE SCREW D=10.2 H=7		タ*ンネシ* D=10.2 H=7	1
16		SS-7110740-TP	SCREW 11/64-40 L=7		マルヒラネシ* 11/64-40 L= 7	2
17		B1604-155-000	FEED ROCKER SHAFT BUSHING, FRONT		オクリシ*ク マイメ*ル	2
18		SS-8150510-TP	SCREW 15/64-28 L= 4.7		トメネシ* 15/64-28 L=4.7	3
19		D1603-555-0A0	FEED ROCKER ASM.		オクリタ*イウチ* クミ	1
20		SS-7111310-TP	SCREW 11/64-40 L=12.8		マルヒラネシ* 11/64-40 L=12.8	(2)
21		B1609-155-000	OIL WICK HOLDER		オクリタ*イウチ* 油シ*オウエ	1
22	*	SS-6080410-SP	SCREW 1/8-44 L=4	M.01/81	ヒラネシ* 1/8-44 L= 4	1
23		CQ-3030000-00	OIL WICK		油シ	0.2
24		B1601-552-000	FEED ROCK SHAFT		スイハイ オクリシ*ク	1
25		CS-147101A-SH	THRUST COLLAR ASM. D=14.72 W=10		スラストウケ D=14.72 W=10 クミ	1
26		SS-8660610-TP	SCREW 1/4-40 L=6		トメネシ* 1/4-40 L=6	(2)
27		B1702-155-000	BUSHING, REAR		オクリシ*ク メ*ル	1
28	◇03	B1704-470-00B	LINK SHAFT		シ*ヨ*ク*オクリ リンクシ*ク	1
29		CQ-2020000-00	OIL WICK		油シ	0.1
30		B1635-552-000	OIL WICK HOLDER		オクリシ*ク 油シ*オウエ	1
31		SS-7110540-SP	SCREW 11/64-40 L=5		マルヒラネシ* 11/64-40 L= 5	1
32		SS-7110740-TP	SCREW 11/64-40 L=7		マルヒラネシ* 11/64-40 L= 7	1
33		CQ-3030000-00	OIL WICK		油シ	0.5
34		NS-6680410-SP	NUT 9/32-28		6カクナツト 9/32-28	2
35		B1608-161-0A0	FEED ROCKER SHAFT CRANK ASM.		スイハイ オクリウチ* クミ	1
36		SS-6121610-TP	SCREW 3/16-28 L=15.5		ヒラネシ* 3/16-28 L=15.5	(1)
37		B1614-470-0A0	FEED ROCK CONNECTING ROD ASM.		スイハイオクリ リンクシ*ク クミ	1
38		SS-8151230-SP	SCREW 15/64-28 L=12		トメネシ* 15/64-28 L=12	1
39		B1704-470-0A0	FEED DRIVING ARM ASM.		シ*ヨ*ク*オクリ ウチ* クミ	1
40		SS-7111120-SP	SCREW 11/64-40 L=10.5		マルヒラネシ* 11/64-40 L=10.5	(1)
41		CQ-3030000-00	OIL WICK		油シ	0.3
42		B1701-470-000	FEED DRIVING SHAFT		シ*ヨ*ク*オクリ シ*ク	1
43		B1703-155-0A0	FEED DRIVING SHAFT CRANK ASM., REAR		シ*ヨ*ク* オクリウチ* クミ	1
44		SS-6121610-TP	SCREW 3/16-28 L=15.5		ヒラネシ* 3/16-28 L=15.5	(1)
45		CS-147121A-SH	THRUST COLLAR ASM. D=14.72 W=12		スラストウケ D=14.72 W=12 クミ	1
46		SS-8660610-TP	SCREW 1/4-40 L=6		トメネシ* 1/4-40 L=6	(2)

Note (注記) ◇02 Please refer to the table of exchanging gauge part on pages 29 ~ 30.

◇03 Selective part.

29~30ページの交換ゲージ部品一覧表をご参照下さい。

選択部品。



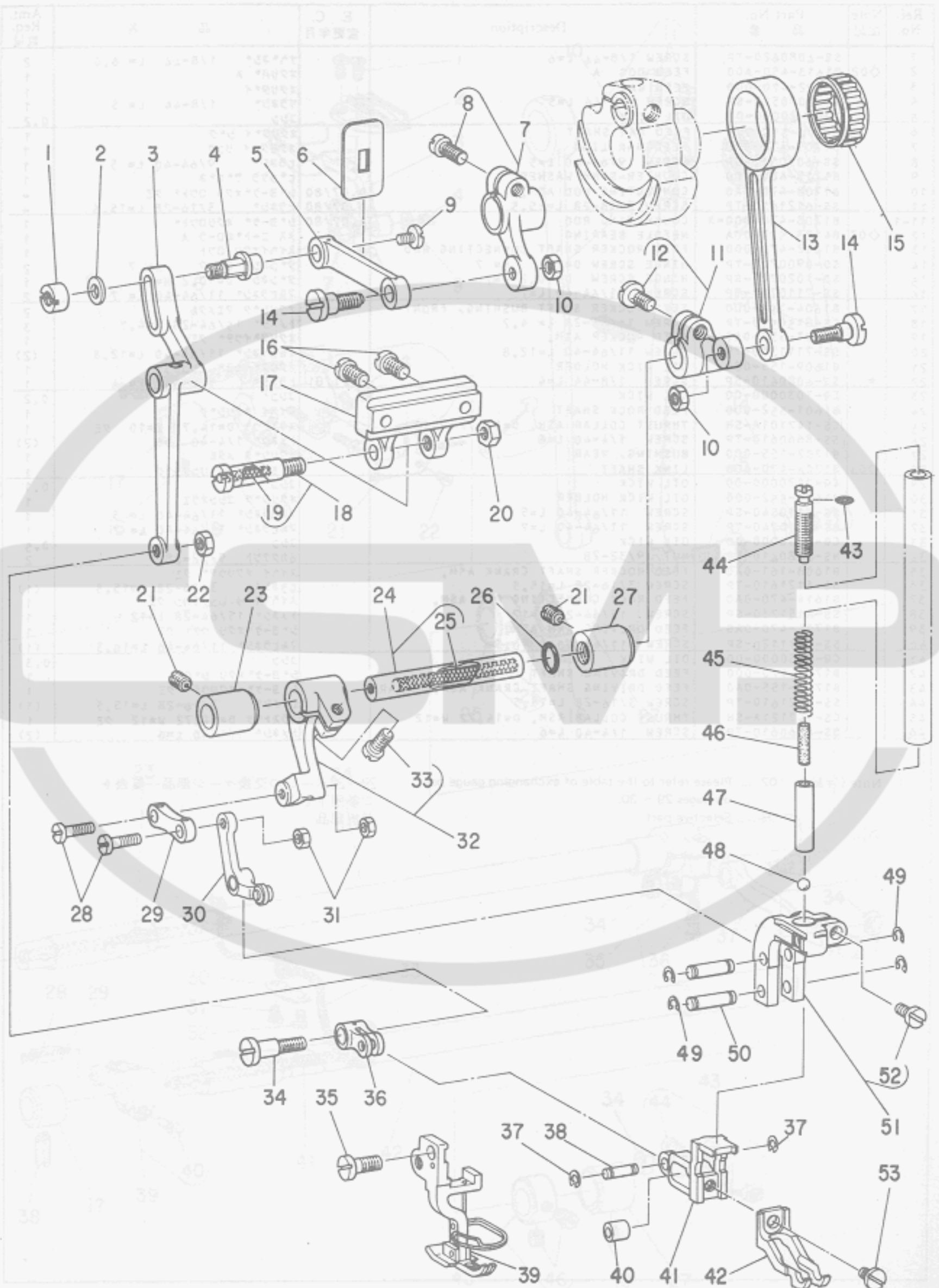

Ref. No.	Note 注記	Part No. 品番	Description	E. C. 変更年月	品名	Amt. Req. 個数
1		B3030-490-000	NUT		ウワクリロット*シク ナット	1
2		WP-0501016-S0	WASHER 5X10.5X1		ヒラネカネ 5.0X10.5X1	1
3		B3009-490-000	WALKING FOOT DRIVING LINK		ウワクリ ヨート*カン	1
4		B3012-490-000	DRIVING LINK SHAFT		ウワクリロット*シク	1
5		B2906-412-000	CONNECTING LINK		トリツケイタ ヨート*リンク	1
6		B2907-470-000	RUBBER PLATE		ウワクリ レンゲツリンク コムイタ	1
7		B3005-450-0A0	WALKING FOOT DRIVING CRANK ASM.		ウワクリシク センフ*ウチ* クミ	1
8		SS-6121220-TP	SCREW 3/16-28 L=11.5		ヒラネシ* 3/16-28 L=11.5	(1)
9		SS-7110570-SP	SCREW 11/64-40 L= 4.8		マルヒラネシ* 11/64-40 L= 4.8	1
10		NS-6120310-SP	NUT 3/16-28		6カクナツト 3/16-28	2
11		B3017-490-0A0	DRIVING ROD_ARM ASM.		ウワクリ シ*ヨ*ケ*ロツト* クミ	1
12		SS-6121220-TP	SCREW 3/16-28 L=11.5		ヒラネシ* 3/16-28 L=11.5	(1)
13		B3013-450-000	WALKING FOOT DRIVING ROD		ウワクリ シ*ヨ*ケ*ロツト	1
14		SD-0720551-SP	HINGE SCREW D= 7.24 H= 5.5		タ*ンネシ* D= 7.24 H= 5.5	2
15	003	B1609-804-B00	NEEDLE BEARING		スクリ ハ*アリング*	1
16		SS-7111410-SP	SCREW 11/64-40 L=14		マルヒラネシ* 11/64-40 L=14	2
17		B3010-450-000-A	WALKING FOOT DRIVING LINK BASE		ウワクリ ヨート*カンタ*イ	1
18		B3011-450-0A0-A	CONNECTING SHAFT ASM.		ウワクリ ヨート*レンゲツシク クミ	1
19		CQ-2020000-00	OIL WICK		オイル	(0.1)
20		NS-6150310-SP	NUT 15/64-28		6カクナツト 15/64-28	1
21		SS-8150710-SP	SCREW 15/64-28 L=7		トメネシ* 15/64-28 L=7	2
22		NS-6110310-SP	NUT 11/64-40		6カクナツト 11/64-40	1
23		B3019-450-000-A	BUSHING, FRONT		ウワクリ シ*ヨ*ケ*シク マイダ*ル	1
24		B3018-450-0A0	DRIVING SHAFT ASM.		ウワクリ ヨート*シク クミ	1
25		CQ-2520000-00	OIL WICK		オイル	(0.2)
26		RO-0801502-00	RUBBER RING		オリング*	1
27		B3020-450-000	BUSHING, REAR		ウワクリ シ*ヨ*ケ*シク ウシロダ*ル	1
28		SD-0500402-SP	HINGE SCREW D=5 H=4		タ*ンネシ* D= 5 H= 4	2
29		B3022-490-000	WALKING FOOT LINK		ウワクリオサ*イ リンク	1
30		B3024-490-0A0	PRESSER ARM ASM.		ウワクリオサ*イ ウチ* クミ	1
31		NS-6110310-SP	NUT 11/64-40		6カクナツト 11/64-40	2
32		B3021-490-0A0	WALKING FOOT DRIVING ARM ASM.		ウワクリ シ*ヨ*ケ*ウチ* クミ	1
33		SS-6121220-TP	SCREW 3/16-28 L=11.5		ヒラネシ* 3/16-28 L=11.5	(1)
34		SD-0641004-SP	HINGE SCREW D= 6.35 H= 9.6		タ*ンネシ* D= 6.35 H= 9.6	1
35		SS-6121220-TP	SCREW 3/16-28 L=11.5		ヒラネシ* 3/16-28 L=11.5	1
36		B3029-450-000	LINK		ウワクリリンク	1
37	*	B3035-450-000	SNAP RING	D, 01/81	ウワクリ リックヒ*ン トメワ	-
	*	B1229-232-000	SNAP RING	A, 01/81	トメワ	2
38	*	B3034-450-000	LINK PIN	D, 01/81	ウワクリ リックヒ*ン	-
	*	B3034-490-000	LINK PIN	A, 01/81	ウワクリ リックヒ*ン	1
39	002	B1524-490-880	PRESSER FOOT ASM. B		オサ*イ B クミ	1
40		B3028-450-000	ROLLER		ウワクリ アンアイコ*U	1
41		B3025-490-000	WALKING FOOT MOUNT		ウワクリオサ*イタ*イ	1
42	002	B3026-490-800	WALKING FOOT B		ウワクリオサ*イ B	1
43		RO-0291801-00	RUBBER RING		オリング*	1
44		B1512-470-000	ADJUSTING SCREW		ウワクリ オサ*イチヨ*セツスシ*	1
45		B3032-450-000	SPRING		ウワクリ オサ*イハ*ネ	1
46		CQ-4000000-F0	OIL FELT		ロツト* フィルト	0.1
47		B3031-490-000	SPRING SUPPORTER		ウワクリ ハ*ネウケ	1
48		B3037-470-000	BALL		ウワクリ アンアイ*ル	1
49		B1229-232-000	SNAP RING		トメワ	4
50		B3027-490-000	PIN		ウワクリオサ*イ リンクウチ*ヒ*ン	2
51		B3023-490-0A0	WALKING FOOT ARM BRACKET ASM.		ウワクリ オサ*イリンクウチ* クミ	1
52		SS-7121410-SP	SCREW 3/16-28 L=14		マルヒラネシ* 3/16-28 L=14	(1)
53		SS-6110610-TP	SCREW 11/64-40 L=6		ヒラネシ* 11/64-40 L=6	1

Note (注記) 002 Please refer to the table of exchanging gauge part on pages 29 ~ 30.
003 Selective part.

29~30ページの交換ゲージ部品一覧表を
ご参照下さい。
選択部品。

8. TOP FEED MECHANISM COMPONENTS (2)

上送り関係 (2)

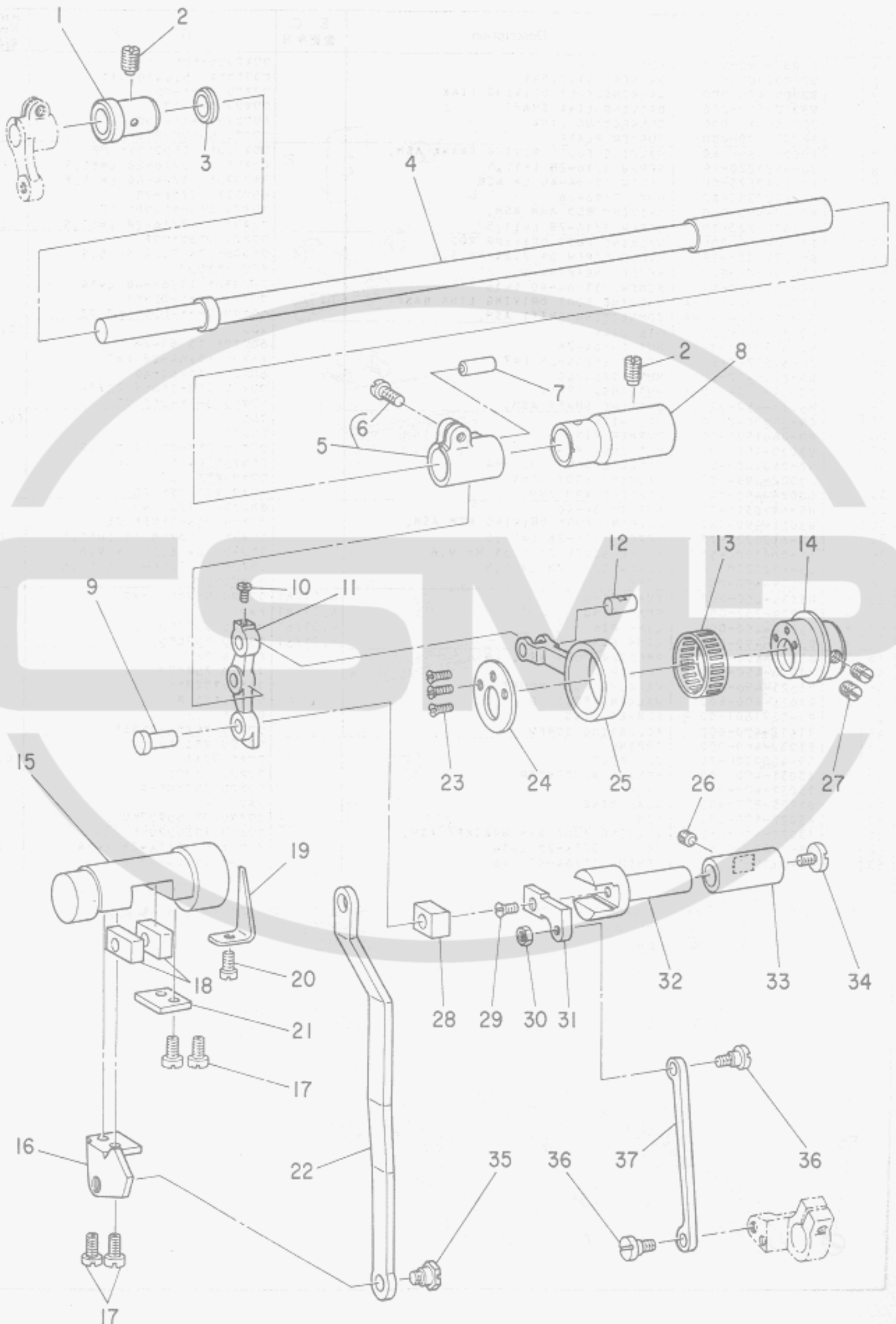

Ref. No.	Note	Part No. 品番	Description	E. C. 変更年月	品名	Am't. Req. 数量
1		B3003-450-000-A	ROCK SHAFT BUSHING, FRONT		クワオクリシク マシメ丸	1
2		SS-8151150-SP	SCREW 15/64-28 L=10.5		トメネジ 15/64-28 L=10.5	2
3		B2924-470-000	THRUST COLLAR		クワオクリシク スラストワケ	1
4		B2910-490-000	WALKING FOOT ROCK SHAFT		クワオクリシク	1
5		B2912-490-0A0	WALKING FOOT DRIVING CRANK ARM ASM.		クワオクリシクウチ フジ	1
6		SS-7111410-TP	SCREW 11/64-40 L=14		ワルヒラネジ 11/64-40 L=14	(1)
7	003	B2915-490-R00	PIN		クワオクリシクウチ ヒシ	1
8		B2909-490-000	ROCK SHAFT BUSHING, REAR		クワオクリシク ヲシロメ丸	1
9		B2918-470-000	HINGE PIN		クワオクリ カクコマシク	1
10		SS-7090620-TP	SCREW 9/64-40 L= 6.1		ワルヒラネジ 9/64-40 L=6.1	1
11		B2913-470-000	LINK ARM		クワオクリ リンクウチ	1
12		B2914-470-000	PIN		クワオクリロフト ヒシ	1
13	003	B4123-522-00A	NEEDLE BEARING		メス ニート*ルロ-5 A	1
14		B2903-470-000	CAH		クワオクリ スイハイロ	1
15		B1631-470-000	FEED DRIVING ROCKER		オクリチヨ-セリタイ	1
16		B1651-490-000	ADJUSTING ARM		オクリチヨ-セリウチ	1
17	*	SS-6111010-TP	SCREW 11/64-40 L= 9.5	D.03/82	SS-6111010-SP	-
18	*	SS-6111010-SP	SCREW 11/64-40 L= 9.5	A.03/82	ヒラネジ 11/64-40 L=9.5	4
19		B1652-470-000	FEED DRIVING ROCKER BLOCK		オクリチヨ-セリタイ カクコマ	2
20		B1633-470-000	STOPPER PLATE		オクリチヨ-セリタイ ツキイ?	1
21		SS-7110740-TP	SCREW 11/64-40 L=7		ワルヒラネジ 11/64-40 L=7	1
22		B1654-470-000	PLATE		オクリチヨ-セリタイ フジ	1
23		B1630-470-000	FEED REGULATOR CONNECTING ROD		オクリチヨ-セリロフト	1
24		SS-1090920-SP	SCREW 9/64-40 L=9		ワラネジ 9/64-40 L=9	3
25		B1611-470-000	THRUST COLLAR		オクリカシ スラストワケ	1
26		B2905-470-000	WALKING FOOT DRIVING ROD		クワオクリ ロフト	1
27		SS-8150510-TP	SCREW 15/64-28 L= 4.7		トメネジ 15/64-28 L=4.7	1
28	003	SS-8660610-TP	SCREW 1/4-40 L=6		トメネジ 1/4-40 L=6	2
29		B2902-490-R00	SLIDE BLOCK		クワオクリカクコマ	1
30		SS-1110710-SP	SCREW 11/64-40 L=7		ワラネジ 11/64-40 L=7	1
31		NS-6120310-SP	NUT 3/16-28		ロツカツナツト 3/16-28	1
32		B2916-470-000	WALKING FOOT ADJUSTING ARM		クワオクリ チヨ-セリウチ	1
33		B2901-470-000	WALKING FOOT ADJUSTING BASE		クワオクリ チヨ-セリタイ	1
34		B2935-470-000	BUSHING		クワオクリ チヨ-セリメイメ丸	1
35		SS-6110630-TP	SCREW 11/64-40 L=6		ヒラネジ 11/64-40 L=6	1
36		SD-0800422-CP	HINGE SCREW D= 8 H= 4.2		クワオクリ D=8 H=4.2	1
37		SD-0640391-TP	HINGE SCREW D= 6.35 H= 3.9		クワオクリ D=6.35 H=3.9	2
38		B2917-470-000	WALKING FOOT ADJUSTING LINK		クワオクリ チヨ-セリリンク	1

Note (注記) 003 Selective part.

選択部品



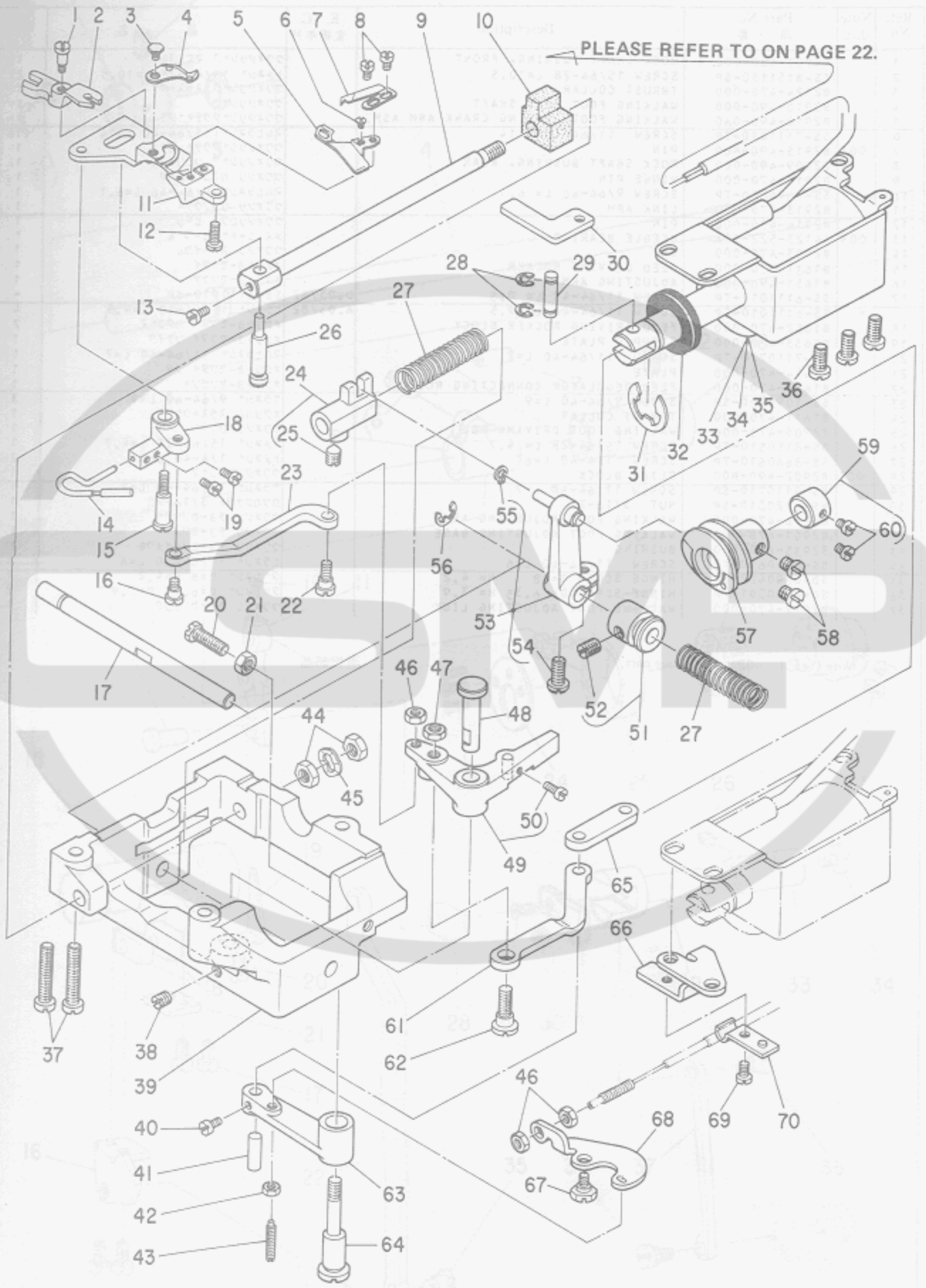

Ref. No.	Note	Part No. 品番	Description	E. C. 変更年月	品名	Amt. Req. 数量
1		SD-0460702-SP	HINGE SCREW D=4.6 H=7		ダンネジ D=4.6 H=7	1
2		D2411-555-B00	FORKED BASE FOR KNIFE		メス フタマタ	1
3		SD-0500095-TH	HINGE SCREW D=5 H=0.85		ダンネジ D=5 H=0.85	1
4		D2402-555-BA0	MOVING KNIFE ASM.		トームス クミ	1
5		D2405-555-B00-B	THREAD GUIDE FOR KNIFE		メス イトアツナイ	1
6		SS-2060210-SP	SCREW 3/32-56 L=2.3		マルヒラネジ 3/32-56 L=2.3	1
7		D2406-555-B00	COUNTER KNIFE		コチイ メス	1
8		SS-4080620-TP	SCREW 1/8-44 L=6		フヘネジ 1/8-44 L=6	2
9		D2424-555-B00-A	KNIFE DRIVING SHAFT		メス ワトキシャク	1
10		D2426-555-B00-A	OIL SPONGE		メス ワトキシャク モルトフレン	1
11		D2401-555-BC0	KNIFE MOUNTING BASE ASM.		メス トリツグタイ クミ	1
12		SS-7111120-SP	SCREW 11/64-40 L=10.5		マルヒラネジ 11/64-40 L=10.5	1
13		SS-7110740-TP	SCREW 11/64-40 L=7		マルヒラネジ 11/64-40 L=7	1
14		D2408-555-CA0	THREAD TAKE-UP PICKER ASM.		カマイトオガエ クミ	1
15		SD-0641451-SP	HINGE SCREW D=6.35 H=14.5		ダンネジ D=6.35 H=14.5	1
16		SD-0600401-TP	HINGE SCREW D=6 H=4		ダンネジ D=6 H=4	1
17		D2425-555-B00	SLIDE SHAFT		スライトシャク	1
18		D2420-555-B00	MOUNTING BRACKET		カマイトオガエ クミ	1
19		SS-6090510-SP	SCREW 9/64-40 L=5		ヒラネジ 9/64-40 L=5	2
20		SS-9151740-CP	SCREW 15/64-28 L=17		ロツカクナツト 15/64-28 L=17	1
21		NS-6150310-SP	NUT 15/64-28		ロツカクナツト 15/64-28	1
22		SD-0600402-TP	HINGE SCREW D=6 H=4		ダンネジ D=6 H=4	1
23		D2419-555-B00	TAKE-UP THREAD PICKER LINK		カマイトオガエ リンク	1
24		D2414-555-BA0	FORKED BRACKET ASM.		カムローラシャク フタマタ クミ	1
25		SS-8660970-TP	SCREW 1/4-40 L=8.5		トメネジ 1/4-40 L=8.5	(1)
26		D2407-555-B00	PIN FOR KNIFE FORKED BASE		メス フタマタピン	1
27		D2423-555-B00	SPRING		スライトシャク オシロキ	2
28		RE-0400000-K0	SNAP RING 4		エカメツメ 4	2
29		D2464-555-B00	LINK DRIVING MAGNET PIN		マグネット リンクピン	1
30		D2422-555-B00	GROOVE COVER		ヘツトミツコ フタ	1
31		RE-1200000-K0	SNAP RING 12		エカメツメ 12	1
32		D2468-555-B00	RUBBER PLUNGER		フランジヤコ	1
33	007	D2460-555-BA0	SOLENOID ASM.		ソレノイド クミ	1
34	004	D2460-555-BAC	SOLENOID ASM.		DC ソレノイド C	1
35	008	D2460-555-BAA	SOLENOID ASM.		DC ソレノイド (アメリカ)	1
36		SS-7151210-SP	SCREW 15/64-28 L=12		マルヒラネジ 15/64-28 L=12	3
37		SS-6153040-SP	SCREW 15/64-28 L=30		ヒラネジ 15/64-28 L=30	2
38		SS-8660610-TP	SCREW 1/4-40 L=6		トメネジ 1/4-40 L=6	1
39		D2412-555-B00-A	THREAD TRIMMER MOUNTING BASE		イトキリ トリツグタイ	1
40		SS-7110710-SP	SCREW 11/64-40 L=7		マルヒラネジ 11/64-40 L=7	1
41		D2464-555-D00	PIN		マグネットウチ ピン	1
42		NS-6110310-SP	NUT 11/64-40		ロツカクナツト 11/64-40	1
43		D3170-555-B00	WIRE DRIVING LEVER PIN		ワイヤ クトシロキ ピン	1
44		NS-6680410-SP	NUT 9/32-28		ロツカクナツト 9/32-28	2
45		WZ-0850302-K0	WAVED WASHER 8.5X13X0.3		ナミカクワカネ 8.5X13X0.3	1
46		NS-6620310-SP	NUT 3/16-32		ロツカクナツト 3/16-32	3
47		NS-6150310-SP	NUT 15/64-28		ロツカクナツト 15/64-28	1
48		D2431-555-B00	THREAD TRIMMER SHAFT		イトキリウチ シャク	1
49		D2416-555-BA0	THREAD TRIMMER LEVER ASM.		イトキリウチ クミ	1
50		SS-6090810-SP	SCREW 9/64-40 L=7.5	D.12/79	SS-7090910-SP	-
51		SS-7090910-SP	SCREW 9/64-40 L=8.5	A.12/79	マルヒラネジ 9/64-40 L=8.5	(1)
52		D2418-555-BA0	THRUST COLLAR ASM.		カムローラシャク スラストウチ クミ	1
53		SS-8660810-TP	SCREW 1/4-40 L=8	M.12/81	トメネジ 1/4-40 L=8	(1)
54		D2415-555-BB0	CAM ROLLER SHAFT BRACKET ASM.		カムローラシャクウチ クミ	1
55		SS-7151210-SP	SCREW 15/64-28 L=12		マルヒラネジ 15/64-28 L=12	(1)
56		D2430-555-B00	SNAP RING		カムローラ シャク リンク	(1)
57		RE-0600000-K0	SNAP RING 6		エカメツメ 6	1
58		D2429-555-B00	THREAD TRIMMER CAM		イトキリ カム	1
59		SS-6660710-TP	SCREW 1/4-40 L=7		ヒラネジ 1/4-40 L=7	2
60		CS-079101A-SH	THRUST COLLAR ASM. D=7.94 W=10		スラストウチ D=7.94 W=10 クミ	1
61		SS-6110420-TP	SCREW 11/64-40 L=4		ヒラネジ 11/64-40 L=4.8	(2)
62		D2461-555-B00	THREAD TRIMMER LEVER LINK		イトキリウチ リンク	1
63		SD-0790432-SP	HINGE SCREW D=7.94 H=4.3		ダンネジ D=7.94 H=4.3	1
64		D2465-555-B00-A	LEVER DRIVING MAGNET		マグネット ウチ	1
65		SD-0951905-SP	HINGE SCREW D=9.53 H=19		ダンネジ D=9.53 H=19	1
66		D2463-555-B00	LINK DRIVING MAGNET		マグネット リンク	1
67		D3167-555-B00-B	WIRE PRESSER PLATE		ワイヤオガエ	1
68		SD-0630275-SP	HINGE SCREW D=6.35 H=2.7		ダンネジ D=6.35 H=2.7	1
69		D3169-555-B00	WIRE DRIVING LEVER		ワイヤ クトシロキ	1
70		SS-7110740-TP	SCREW 11/64-40 L=7		マルヒラネジ 11/64-40 L=7	1
71		D3164-555-B00	OUTER PRESSER PLATE		アウターオガエ	1

Note (注記) 004 For JE.
007 For DLU-490-4-2B, DLU-490-4-4B.
008 For JA.

JE用.
DLU-490-4-2B, DLU-490-4-4B用.
JA用.

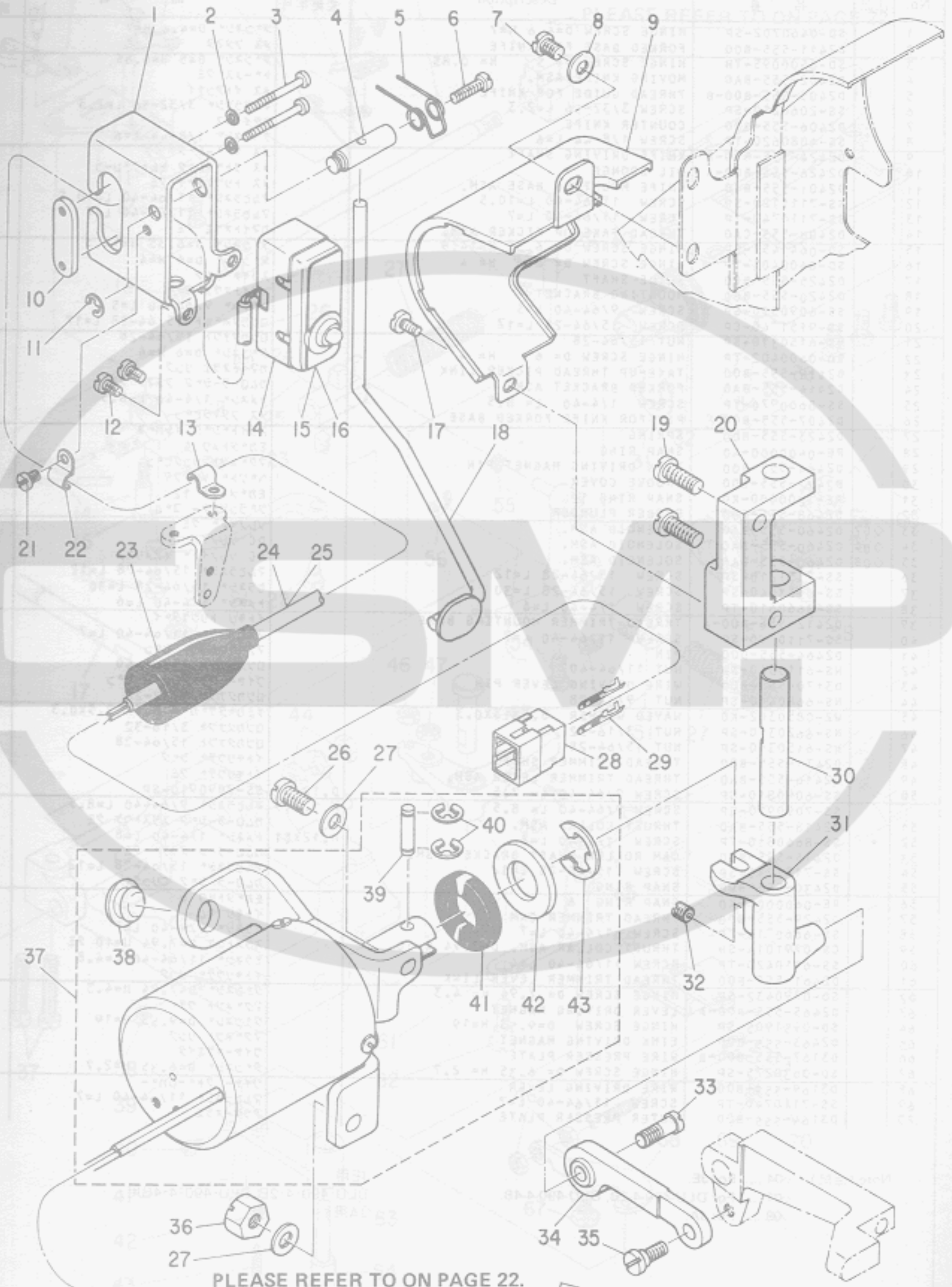

PLEASE REFER TO ON PAGE 22.

Ref. No.	Note 注記	Part No. 品番	Description	E. C. 変更年月	品名	Amt. Req. 数量
1		D1627-555-800-A	REVERSE FEED SWITCH MOUNTING BASE		キャブクワリ SW トリツケタイ	1
2		WP-0320501-SC	WASHER 3.2X7X0.5		ヒラサカネ 3.2X7X0.5	2
3		SM-4033001-SC	SCREW M3 L=30		ナハコネシ M3X0.5 L=30	2
4		D1628-555-800	SHAFT		スイツチレバ トリツケシク	1
5		D1635-555-800	SWITCH LEVER SPRING		キャブクワリ スイツチレバ-バネ	1
6		SS-7111410-SP	SCREW 11/64-40 L=14		マルヒラネシ 11/64-40 L=14	1
7		SS-7150740-SP	SCREW 15/64-28 L=7		マルヒラネシ 15/64-28 L=7	1
8		WP-0621016-SD	WASHER 6.2X13X1		ヒラサカネ 6.2X13X1	1
9		D1617-490-000	REVERSE FEED COVER		キャブクワリカバー	1
10		D9299-555-800	MICROSWITCH SET PLATE		マイクロ スイツチ トメイタ	1
11		RE-0500000-K0	SNAP RING 5		Eカメトメワ 5	1
12		SS-7110740-TP	SCREW 11/64-40 L=7		マルヒラネシ 11/64-40 L=7	2
13	001	B3538-112-000	NEEDLE COOLER PIPE HOLDER		25ンオサエ	1
14		D9205-555-800	MICROSWITCH COVER		マイクロ スイツチ カバー	1
15	007	D9204-555-C00	MICROSWITCH 0.1A		マイクロ スイツチ 0.1A	1
16	009	D9204-555-R00	MICROSWITCH 15A		マイクロ スイツチ 15A	1
17	*	SS-7110820-SP	SCREW 11/64-40 L=7.5	D.03/82	SS-7110840-SP	-
17	*	SS-7110840-SP	SCREW 11/64-40 L=7.8	A.03/82	マルヒラネシ 11/64-40 L=7.8	1
18		D1625-490-0A0	REVERSE FEED CONTROL LEVER ASM.		キャブクワリ スイツチレバ-クミ	1
19		SS-6151440-SP	SCREW 15/64-28 L=14		ヒラネシ 15/64-28 L=14	2
20		D1611-490-000	REVERSE FEED MOUNTING BASE		キャブクワリタイ	1
21	001	SS-7110410-SP	SCREW 11/64-40 L=4		マルヒラネシ 11/64-40 L=4	1
22	001	B3538-112-000	NEEDLE COOLER PIPE HOLDER		25ンオサエ	1
23		D6001-555-800	PLUG COVER		プラグ カバー A	1
24	010	HW-5000700-00	2-CURE CABTYRE CORD		25ン キャブタイコート*	1.5
25	011	HW-5000700-00	2-CURE CABTYRE CORD		25ン キャブタイコート*	1.9
26		SS-7151210-SP	SCREW 15/64-28 L=12		マルヒラネシ 15/64-28 L=12	1
27		WP-0621016-SD	WASHER 6.2X13X1		ヒラサカネ 6.2X13X1	2
28		D6029-555-80A	NYLON PLUG 6P		6P ナイロンプラグ	1
29	001	D6043-555-800	PIN TERMINAL MALE		ピン ターミナル メス	2
30		D1612-490-000	REVERSE FEED PIN		キャブクワリシク	1
31		D1614-490-000	REVERSE FEED ARM		キャブクワリクマ	1
32		SS-8150510-TP	SCREW 15/64-28 L=4.7		トメネシ 15/64-28 L=4.7	1
33		D2512-282-A00	WORK CLAMP FOOT CONNECTING PLATE		ツマミシ ホールシク	1
34		D1616-490-000	REVERSE FEED BALL LINK		キャブクワリボールリンク	1
35		SD-0650501-TP	HINGE SCREW D=6.5 H=5		タムネシ D=6.5 H=5	1
36		NS-6150810-SP	NUT 15/64-28		ロツカツナツト 15/64-28	1
37		D1615-490-0A0	SOLENOID INSTALLING BASE ASM.		ソレノイド トリツケタイ クミ	1
38		B1164-012-000	RUBBER PLUG		アチ キャブワ	(1)
39		D2464-555-800	LINK DRIVING MAGNET PIN		マグネツト リンクピン	(1)
40		RE-0400000-K0	SNAP RING 4		Eカメトメワ 4	(2)
41		D2468-555-800	RUBBER PLUNGER		プラグシヤ- コム	(1)
42		WP-1703001-SC	WASHER 17X30X3		ヒラサカネ ミカキマル M16	(1)
43		RE-1200000-K0	SNAP RING 12		Eカメトメワ 12	(1)

Note (注記) 001 Exchangeable part when wiper is used.
 007 For DLU-490-4-2B, DLU-490-4-4B.
 009 For DLU-490-4-1B, DLU-490-4-3B.
 010 For DLU-490-4-1B(JE), DLU-490-4-2B.
 (Exchangeable part when wiper is used.)
 011 For DLU-490-4-1B(JA).
 (Exchangeable part when wiper is used.)

ワイパー装置使用の際、交換する部品。
 DLU-490-4-2B、DLU-490-4-4B用。
 DLU-490-4-1B、DLU-490-4-3B用。
 DLU-490-4-1B(JE)、DLU-490-4-2B用。
 (ワイパー装置使用の際、交換する部品)。
 DLU-490-4-1B(JA)用
 (ワイパー装置使用の際、交換する部品)。

11. WIPER COMPONENTS

FEED MECHANISM COMPONENTS

ワイパー装置関係

TO CONTROL BOX

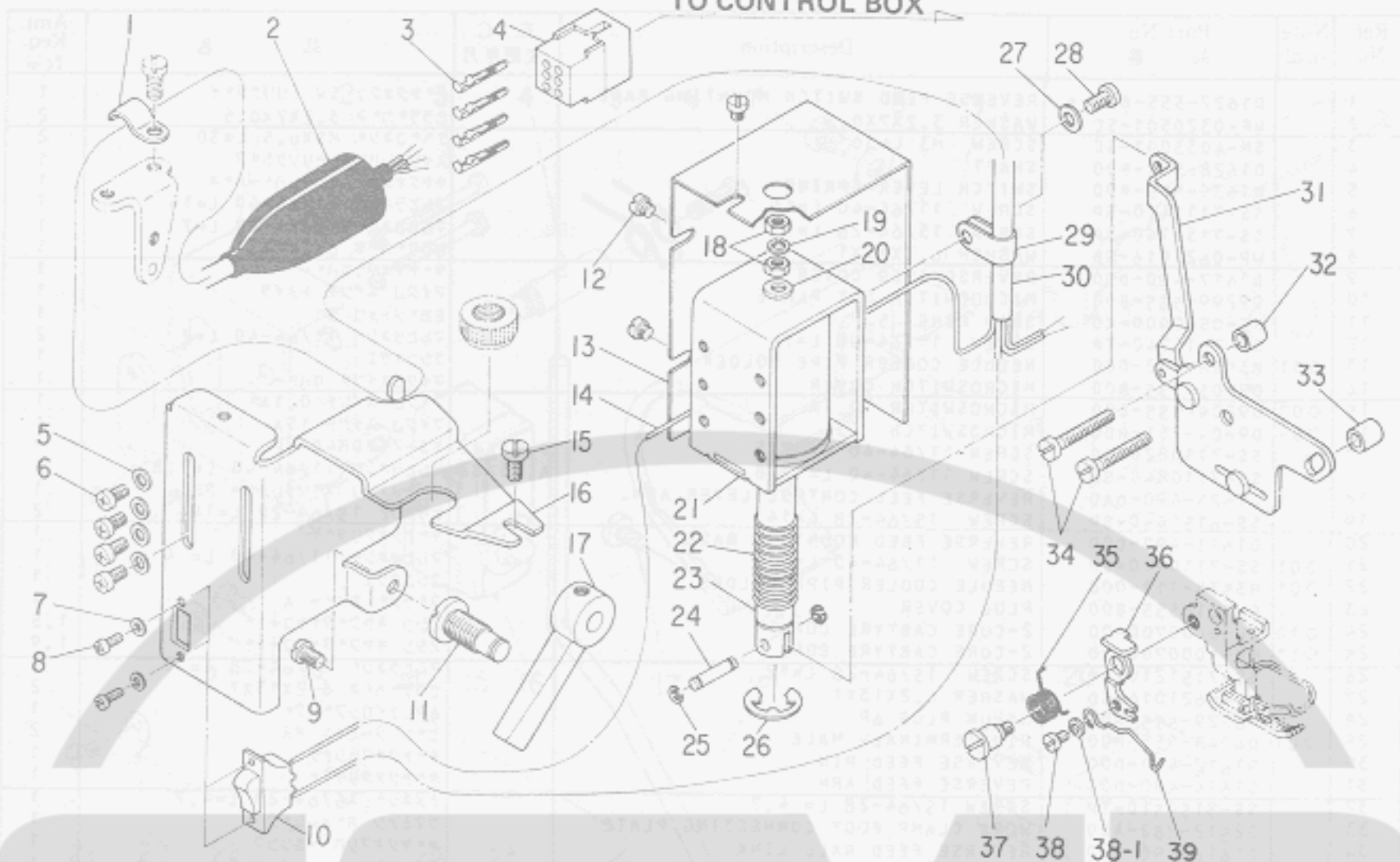

Ref. No.	Note	Part No.	Description	E. C. 変更年月	品名	Amt. Req. 数量
1		D2611-555-800-A	CABLE HOLDER		ケーブルホルダ	1
2	○12	D6001-555-800	PLUG COVER		プラグカバー	1
3	○17	D6043-555-800	PIN TERMINAL, MALE		ピンターミナル 雄	4
4	○12	D6029-555-80A	NYLON PLUG 6P		6P ナイロンプラグ	1
5		WP-0480856-SD	WASHER 4.8X8.4X0.8		ワッシャー 4.8x8.4x0.8	4
6		SM-4040601-SN	SCREW M4 L=6		ネジ M4x6 L=6	4
7		WP-0320500-MC	WASHER		ワッシャー コナメタル M3	2
8		SM-4030601-SN	SCREW M3X0.5 L=6		ネジ M3x0.5 L=6	2
9		SS-7110710-SP	SCREW 11/64-40 L=7		マルチスcrew 11/64-40 L=7	1
10		D2119-555-C00	SWITCH		ワイパー トランスミット	1
11		D1517-490-D00	HINGE PIN		ヒンジピン リングシフト	1
12		SS-7110340-SP	SCREW 11/64-40 L= 3.2		マルチスcrew 11/64-40 L= 3.2	3
13		D2111-555-R00-B	MAGNET INSTALLING BASE COVER		マグネット トリツクマイ カバー	1
14		HW-2F18S12-19	ELECTRIC WIRE, WHITE		ワイヤ 0.18x19 白	0.1
15		SS-7110840-SP	SCREW 11/64-40 L= 7.8		マルチスcrew 11/64-40 L=7.8	1
16		D2101-490-D00	MAGNET INSTALLING BASE		マグネット トリツクマイ	1
17		D1520-490-D00	HAND LIFTER		オメガレバー	1
18		NM-6043212-SB	NUT M4X0.7		ナット M4x0.7 252	2
19		WS-0410002-KN	SPRING WASHER M4		スプリングワッシャー M4	1
20		MAT-80115T00	WASHER		ワッシャー ストリップ	1
21		D3901-481-D0B	SOLENOID		ソレノイド	1
22		D2111-490-D00	SPRING		ワイパーコイル	1
23		D2118-555-R00-A	PLUNGER		ワッシャー	1
24		D2107-555-R00	WIPER LINK SHAFT, A		ワイパー リングシフト A	1
25		RE-0250000-K0	SNAP RING 2.5		スナップリング 2.5	2
26		RE-0901110-K0	SNAP RING 9		スナップリング 9	1
27		WP-0430800-SC	WASHER 4.3X8X0.8		ワッシャー コナメタル M4	1
28		SM-4040801-SN	SCREW M4 L=8		ネジ M4x8 L=8	1
29		D2120-555-C00	NYLON CLAMP		ナイロン クランプ	1
30		HW-5F18S12-48	4-CORE CABTYRE CORD		4コアワイヤコード 0.18x19x4	2.0
31		D2110-490-DA0	WIPER DRIVING PLATE ASM.		ワイパー駆動プレート	1
32		D2114-555-R00	BRACKET INSTALLING COLLAR		ワッシャー トリツクマイ	1
33		D2121-555-D00	BRACKET INSTALLING COLLAR B		ワッシャー トリツクマイ	1
34		SS-7112420-SP	SCREW 11/64-40 L=24		マルチスcrew 11/64-40 L=24	2
35		D2105-490-D00	SPRING		ワイパーコイル	1
36		D2102-490-D00	WIPER DRIVING ARM		ワイパーアーム	1
37		D2103-490-D00	HINGE PIN		ワイパーヒンジ	1
38		SS-6090530-SP	SCREW 9/64-40 L= 4.5		スcrew 9/64-40 L=4.5	1
38-1 *		WP-0371026-SD	WASHER 3.7X7X1		ワッシャー 3.7x7x1	1
39		D2104-490-D00	WIPER		ワイパー	1

Note (注記) ○12 For DLU-490-4-3 (JA), DLU-490-4-3B (JA), DLU-490-4-4B.

DLU-490-4-3(JA), DLU-490-4-3B(JA), DLU-490-4-4B用.

PLEASE REFER TO ON PAGE 27

12. MOTOR PULLEY COMPONENTS

COMPONENTS モータープーリー関係

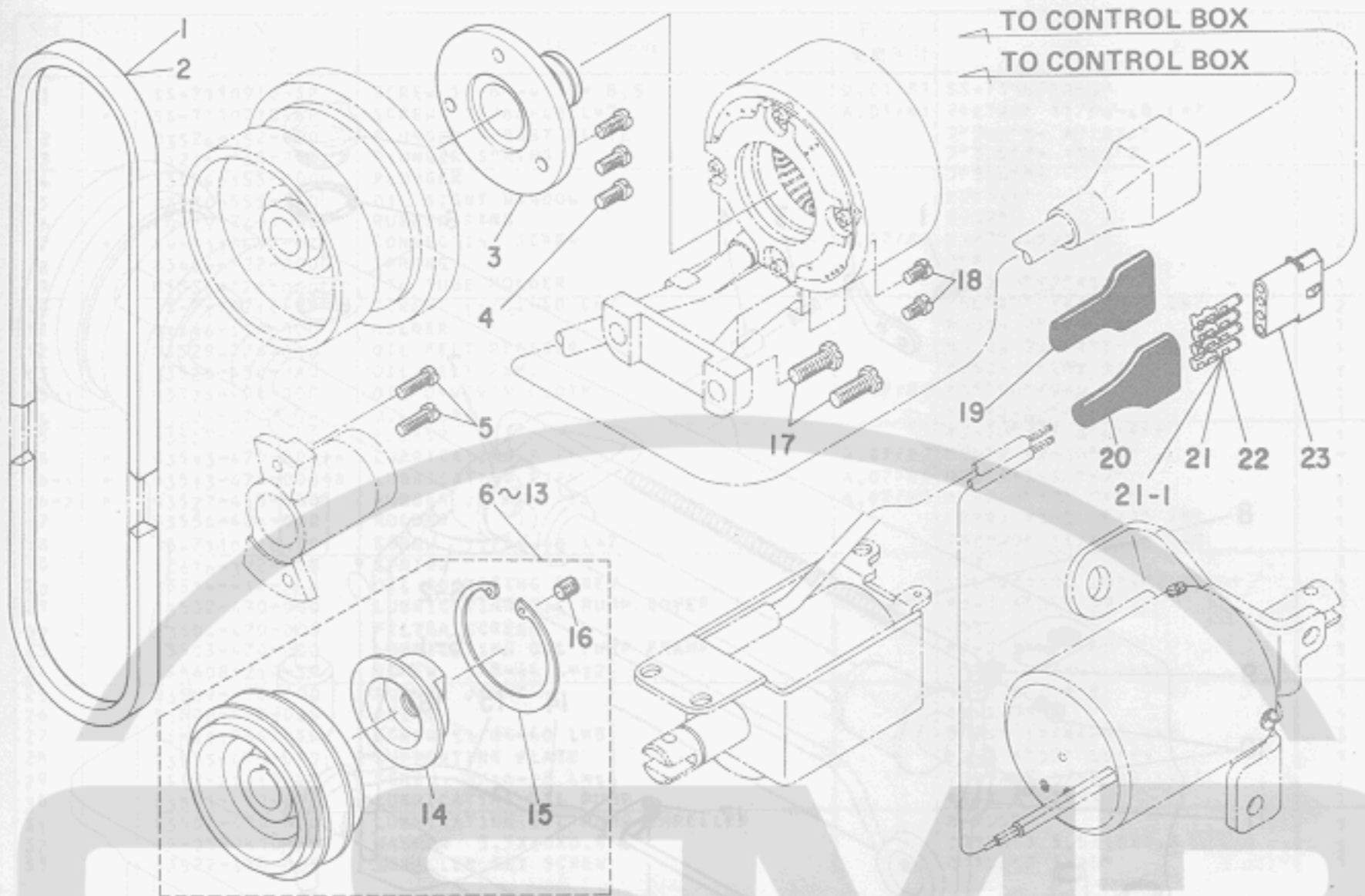

Ref. No.	Note 注記	Part No. 品番	Description	E. C. 変更年月	品名	Amt. Req. 数量
1	◇13	HTJ-VH004100	V-BELT, 41 INCH		Vベルト 41インチ	1
2	◇14	HTJ-VH004200	V-BELT, 42 INCH		Vベルト 42インチ	1
3	◇15	D1230-552-800	FLANGE		ハスミクワバ 75mm	1
4	◇15	SS-7111120-SP	SCREW 11/64-40 L=10.5		マルヒヨネシ 11/64-40 L=10.5	3
5	◇16	SS-7111410-SP	SCREW 11/64-40 L=14		マルヒヨネシ 11/64-40 L=14	2
6		MTS-P00650A0	MOTOR PULLEY ASM, P.C.D. 65		モーター P.C.D 65 mm	1
7		MTS-P00700A0	MOTOR PULLEY ASM, P.C.D. 70		モーター P.C.D 70 mm	1
8		MTS-P00750A0	MOTOR PULLEY ASM, P.C.D. 75		モーター P.C.D 75 mm	1
9		MTS-P00800A0	MOTOR PULLEY ASM, P.C.D. 80		モーター P.C.D 80 mm	1
10		MTS-P00850A0	MOTOR PULLEY ASM, P.C.D. 85		モーター P.C.D 85 mm	1
11		MTS-P00900A0	MOTOR PULLEY ASM, P.C.D. 90		モーター P.C.D 90 mm	1
12		MTS-P00950A0	MOTOR PULLEY ASM, P.C.D. 95		モーター P.C.D 95 mm	1
13		MTS-P01000A0	MOTOR PULLEY		モーター P.C.D 100 mm	1
14		MTS-P0001000	MOTOR PULLEY INSTALLING NUT		モーター ナット	(1)
15		RC-4800002-KP	RETAINING RING		シカケリング	(1)
16		SS-8150710-SP	SCREW 15/64-28 L=7		トメネシ 15/64-28 L=7	(1)
17	◇16	SS-9151740-SP	SCREW 15/64-28 L=17		ロツカクネシ 15/64-28 L=17	2
18	◇16	SS-7110840-SP	SCREW 11/64-40 L=7.8		マルヒヨネシ 11/64-40 L=7.8	2
19	◇17	D6008-555-D0A	4-POLE PLUG COVER, BLACK		プラグカバー 4P 黒	1
20	◇18	D6009-555-D0A	4-POLE NYLON PLUG COVER		プラグカバー 4P 黒	1
21	◇17	D6042-555-B00	PIN-SHAPE TERMINAL, FEMALE	M.05/81	ピンターミナル 黒	2
21-1	◇17	HK-0039400-00	PIN-SHAPE TERMINAL, FEMALE	A.05/81	ピンターミナル 黒	2
22	◇18	D6042-555-B00	PIN-SHAPE TERMINAL, FEMALE		ピンターミナル 黒	2
23	◇05	HAI-1504300A	4-POLE RECEPTACLE, WHITE		ナイロンレセプタクル 4P 白	1

Note (注記) ◇05 For DLU-490-4-2B, DLU-490-4-4B, JA.
 ◇13 For motor pulley P.C.D. 65 ~ 80(mm).
 ◇14 For motor pulley P.C.D. 85 ~ 100(mm).
 ◇15 For DLU-490-4-1, DLU-490-4-1B, DLU-490-4-3, DLU-490-4-3B.
 ◇16 For HITACHI motor.
 ◇17 For DLU-490-4-1B (JA), DLU-490-4-2B, DLU-490-4-3B (JA), DLU-490-4-4B.
 ◇18 For DLU-490-4-1 (JA), DLU-490-4-3 (JA).

DLU-490-4-2B, DLU-490-4-4B, JA用。
 有効径65~80(mm)のモータープーリーに
 使用します。
 有効径85~100(mm)のモータープーリーに
 使用します。
 DLU-490-4-1, DLU-490-4-1B, DLU-490-4-3, DLU-490-4-3B用。
 日立モーター用。
 DLU-490-4-1B (JA), DLU-490-4-2B, DLU-490-4-3B (JA), DLU-490-4-4B用。
 DLU-490-4-1 (JA), DLU-490-4-3 (JA)用。

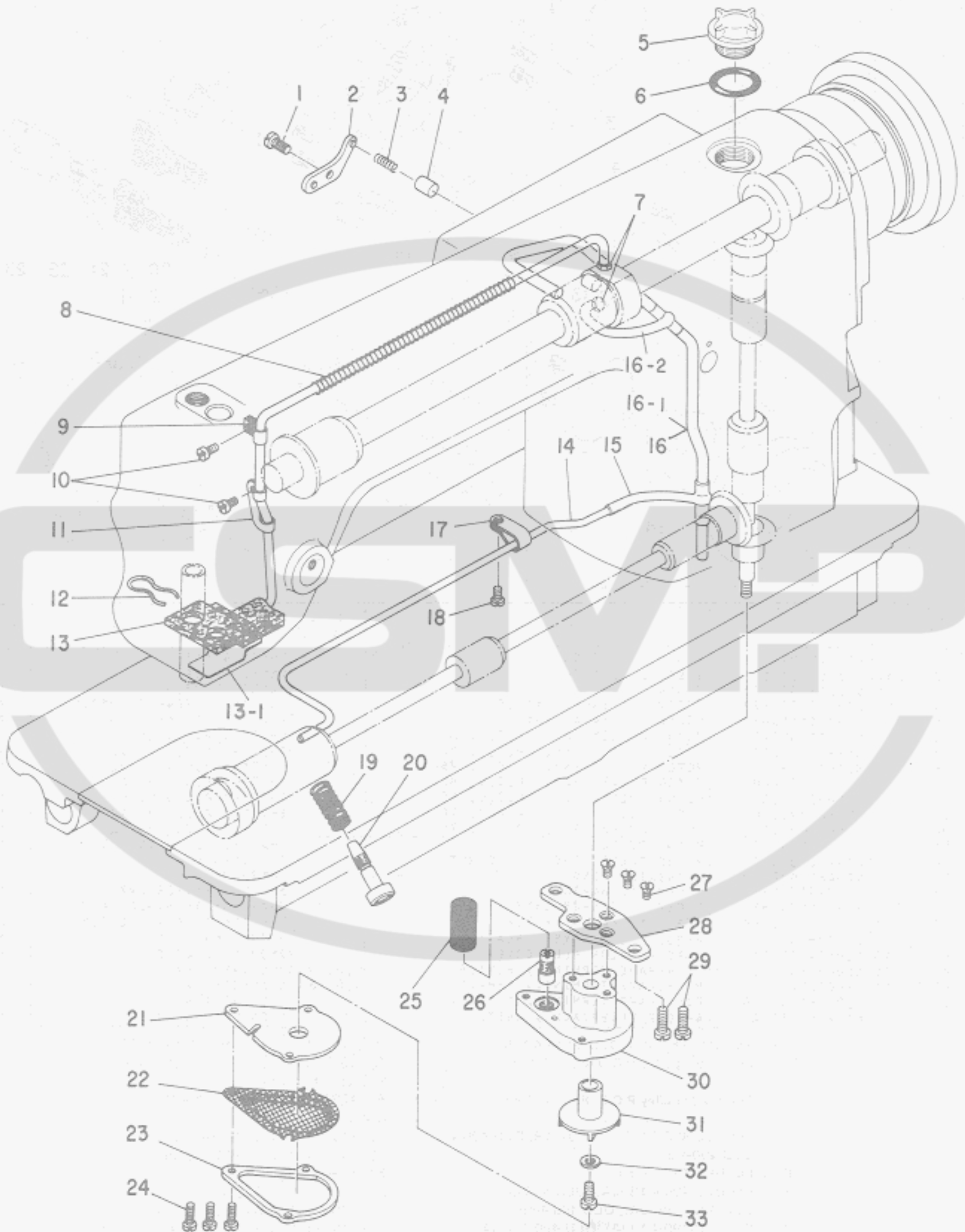

Ref. No.	Note	Part No. 品番	Description	E. C. 変更年月	品名	Amt. Req. 数量
1	*	SS-7110910-SP	SCREW 11/64-40 L= 8.5	D.01/81	SS-7110710-SP	-
2	*	SS-7110710-SP	SCREW 11/64-40 L=7	A.01/81	マルヒラネジ* 11/64-40 L=7	1
3		B3524-552-000	PLUNGER THRUST PLATE		プランジャー* オサヒカク*	1
4		B1214-038-000	PLUNGER SPRING		プランジャー* オサヒハネ	1
5		B3534-155-000	PLUNGER		プランジャー*	1
6		B3530-555-000	OIL SIGHT WINDOW		アブラマ*	1
7	*	RO-1952401-00	RUBBER RING		リング*	1
8		SQ-1110402-MZ	CONNECTING SCREW	M.07/80	チユ-フ*レコケツネジ*	2
9		B3404-122-000	SPRING		ハネ	1
10		B3536-122-000	OIL TUBE HOLDER		チユ-2 ハ*イフ*オサヒ	1
11		SS-7110710-SP	SCREW 11/64-40 L=7		マルヒラネジ* 11/64-40 L=7	2
12		B3536-450-000	HOLDER		カンリユ- ハ*イフ* オサヒ	1
13		B3529-226-000	OIL FELT PRESSER		カンリユ- フィルトオサヒ	1
14		B3526-450-0A0	OIL FELT ASM.		カンリユ- コ*ミヨケ クミ	1
15	*	B3526-490-000	OIL UNWOVEN CLOTH	A.07/80	アコ*フ*ハ*イリ-ン	1
16	*	B3521-470-000	OIL TUBE		カマ チユ-2ハ*イフ*	1
17	*	B3527-552-000	RUBBER JOINT	D.07/80	チユ-2ハ*イフ* コ*ムツキ*テ	1
18	*	B3513-470-000-A	LUBRICATING PIPE	A.07/80	ウツシ*ク チユ-2ハ*イフ*	-
19	*	B3513-470-000-B	LUBRICATING PIPE	A.07/80	ウツシ*クチユ-2ハ*イフ*	1
20	*	B3527-415-000	RUBBER JOINT	A.07/80	チユ-2 ハ*イフ* ツキ*テ	1
21	*	B3554-481-000	HOLDER		ハク*ルマ チユ-2 ハ*イフ* オサヒ	1
22		SS-7110710-SP	SCREW 11/64-40 L=7		マルヒラネジ* 11/64-40 L=7	1
23		B2616-372-000	SPRING		ハネ	1
24		B3514-412-000	OIL ADJUSTING SCREW		シクシ*クマ*イメタル スリヨ-チヨ-セツネジ*	1
25		B3502-470-000	LUBRICATING OIL PUMP COVER		チユ-2 ホ*ツフ* フタ	1
26		B3504-470-000	FILTER SCREEN		ロカモウ	1
27		B3503-470-000	LUBRICATING OIL PUMP FRAME		チユ-2 ホ*ツフ* ウク	1
28		SS-6081210-SP	SCREW 1/8-44 L=12		ヒラネジ* 1/8-44 L=12	3
29		B3509-470-000	RUBBER JOINT		チユ-2 コ*ムツキ*テ	1
30		B3508-470-000	JOINT		チユ-2 ツキ*テ	1
31		SS-1110840-SP	SCREW 11/64-40 L=8		ガラネジ* 11/64-40 L=8	3
32		B3505-470-000	SUPPORTING PLATE		チユ-2 ホ*ツフ* シシ*イテ	1
33		SS-7121410-SP	SCREW 3/16-28 L=14		マルヒラネジ* 3/16-28 L=14	2
34		B3501-470-000	LUBRICATING OIL PUMP		チユ-2 ホ*ツフ* タイ	1
35		B3507-470-000	LUBRICATING OIL PUMP IMPELLER		カイテンシ*ク	1
36		WP-0550800-SP	WASHER 5.5X10X0.8		ヒラサ*カ*ネ 5.5X10X0.8	1
37		B3522-470-000	IMPELLER SET SCREW		カイテンシ*ク トメネジ*	1

85-85 75 85 95 105 115



14. OIL RESERVOIR & KNEE LIFTER COMPONENTS

油溜・膝上ゲ関係

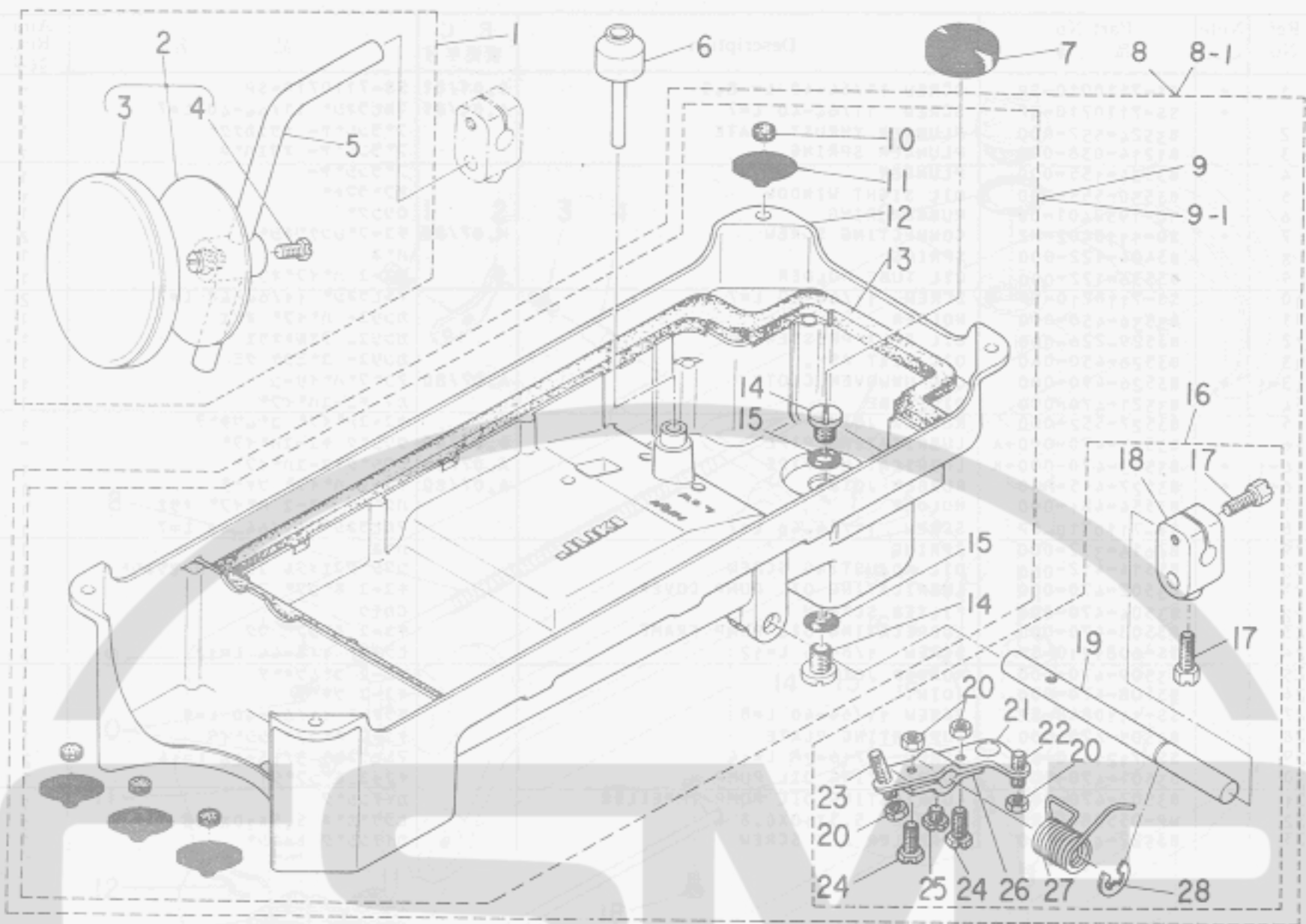

Ref No	Note	Part No	Description	E. C.	品名	Amt. Req.
		品番		変更年月		数量
1		B3419-552-0A0-A	KNEE LIFTER PLATE ROD ASM.		ヒツアチ タテシク クミ	1
2		B3430-552-0A0	KNEE PRESS PLATE ASM.		ヒツアチイタ クミ	(1)
3		B3431-552-000-A	KNEE PRESS PLATE COVER		ヒツアチイタ カハ-	(1)
4		SS-9661120-CP	SCREW 1/4-40 L=10.5		ロツカクネルト 1/4-40 L=10.5	(1)
5		B3419-122-000	KNEE LIFTER PLATE ROD		ヒツアチ タテシク	(1)
6		B3421-555-000	KNEE PRESS LIFTER ROD		ヒツアチ オシホ-	1
7		B8228-125-000	OIL RESERVOIR MAGNET		シシヤク	1
8	*	B8217-552-0C0	OIL RESERVOIR ASM.	D.07/82	アワラタメ クミ	-
8-1	*	B8217-555-ED0	OIL RESERVOIR ASM.	A.07/82	アワラタマリ クミ	1
9	*	B8217-552-0A0	OIL RESERVOIR ASM.	D.07/82	アワラタマリ クミ	-
9-1	*	B8217-555-EB0	OIL RESERVOIR ASM.	A.07/82	アワラタマリ クミ	(1)
10	*	B8227-125-000	FELT CUSHION	D.07/82	トーフ クツシヨク	-
11	*	B8226-125-000	RUBBER CUSHION	D.07/82	トーフ ササエコ-L	-
	*	B8227-555-ED0	FELT CUSHION	A.07/82	トーフ ササエコ-L	(4)
12		B8217-552-000	OIL RESERVOIR		アワラタメ	(1)
13		B8218-552-000	GASKET		アワラタメ ハツキク	(1)
14	*	SS-6741010-SP	SCREW 3/8-28 L=10	D.07/82	ヒラネシ 3/8-28 L=10	-
	*	SS-7701010-SP	SCREW 5/16-24 L=10	A.07/82	マルヒラネシ 5/16-24 L=10	(2)
15	*	B8219-125-000	OIL DRAIN CAP GASKET	D.07/82	ハイダツツカ ハツキク	-
	*	RO-0681901-00	RUBBER RING	A.07/82	オリク	(2)
16		B3420-552-0A0-A	KNEE PRESS ROD ASM.		ヒツアチ ヨコシク クミ	(1)
17		SS-9182010-SN	SCREW 9/32-20 L=20		ロツカクネルト 9/32-20 L=20	(2)
18		B3427-122-000	KNEE PRESS ROD MOUNTING BRACKET		ヒツアチ タテシク トリツカウチ	(1)
19		B3420-552-000	KNEE PRESS ROD		ヒツアチ ヨコシク	(1)
20		NS-6150430-SR	NUT 15/64-28		ロツカクナツト 15/64-28	(4)
21		B3425-552-000	KNEE PRESS ROD LIFTING LEVER		ヒツアチ カイチウチ B	(1)
22		SS-8152080-SR	SCREW 15/64-28 L=19.5		トメネシ 15/64-28 L=19.5	(1)
23		SS-8153010-SR	SCREW 15/64-28 L=30		トメネシ 15/64-28 L=30	(1)
24		SS-9151540-SR	SCREW 15/64-28 L=15		ロツカクネルト 15/64-28 L=15	(2)
25		SS-9151220-SR	SCREW 15/64-28 L=12		ロツカクネルト 15/64-28 L=12	(1)
26		B3424-552-000	KNEE PRESS ROD LIFTING LEVER		ヒツアチ カイチウチ A	(1)
27		B3429-552-000-A	SPRING		ヒツアチ カイチウチ ハネ	(1)
28		B3426-552-000	THRUST RING		ヒツアチ ヨコシク スラストウチ	(1)

15. BELT COVER COMPONENTS

ベルトカバー関係

(品名文字照会) 資料番号: 15-1 (SPECIAL ORDER PARTS)

(SPECIAL ORDER PARTS)

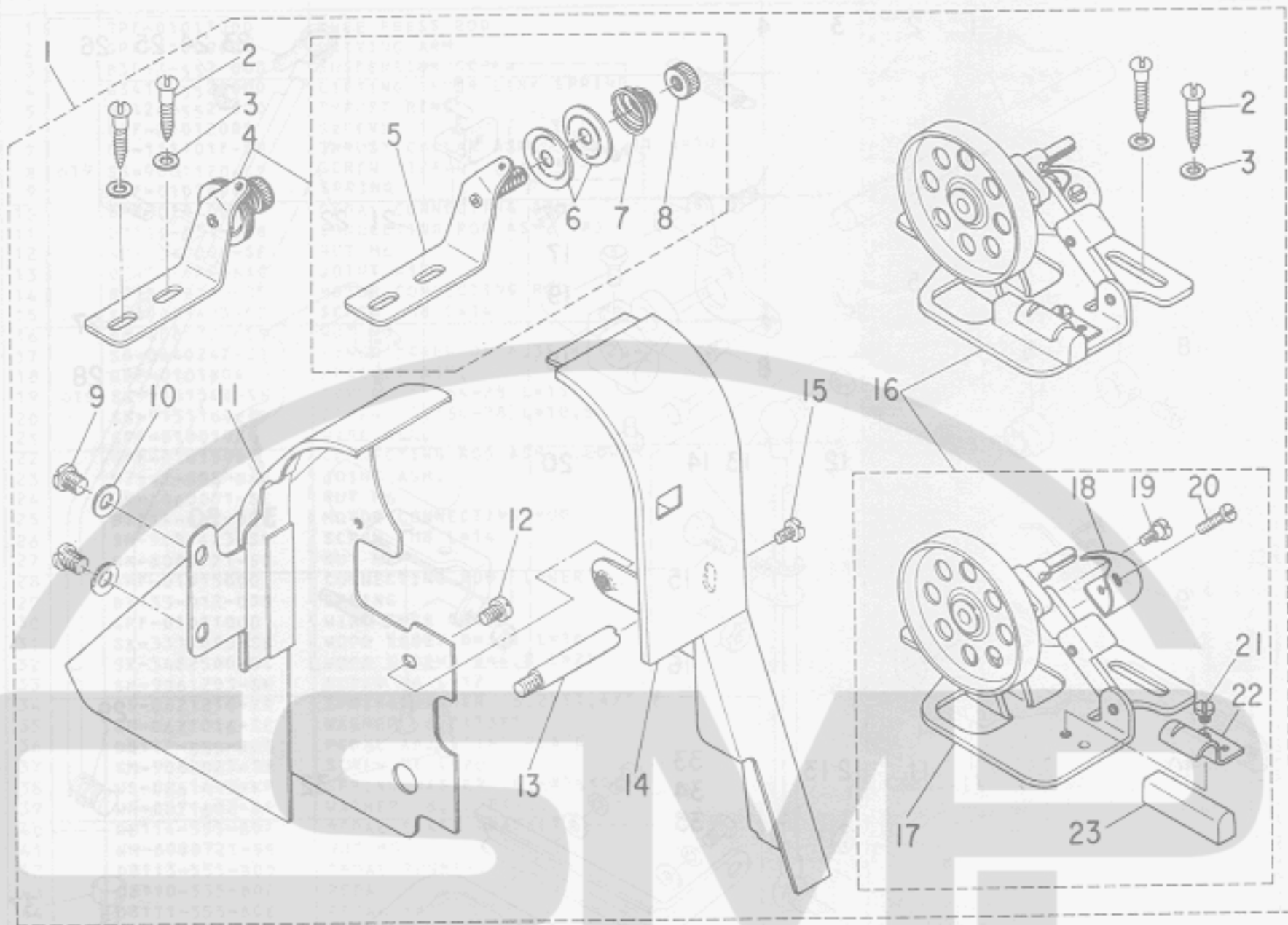

Ref. No.	Note 注記	Part No. 品番	Description	E. C. 変更年月	品名	Amt. Req. 個数
1		B8230-490-0A0	BELT COVER A ASM.		ベルトカバー クミ	1
2		SK-3482500-SC	WOOD SCREW D=4.8 L=25		マルモクネジ D=4.8 L=25	(4)
3		WP-0501016-SC	WASHER 5X10.5X1		ヒラサカネ 5.0X10.5X1	(4)
4		B3213-490-0B0	THREAD TENSION BRACKET ASM.		イトマキ イトチヨ-シホ-タイ クミ	(1)
5		B3213-490-0A0	THREAD TENSION BRACKET SUBASSEMBLY		イトマキ イトチヨ-シホ-タイ クミ	(1)
6		B3126-012-000	TENSION DISC		イトチヨ-シサテ	(2)
7		B3129-012-000	TENSION SPRING B		イトチヨ-シ ハネ B	(1)
8		B3125-012-000	THREAD TENSION STUD NUT		イトチヨ-シ ナット	(1)
9		SS-7150740-SP	SCREW 15/64-28 L=7		マルヒラネジ 15/64-28 L=7	(1)
10		WP-0621016-SD	WASHER 6.2X13X1		ヒラサカネ 6.2X13X1	(1)
11		B8231-490-000	BELT COVER B		ベルトカバー タイ B	(1)
12		SS-7110820-SP	SCREW 11/64-40 L=7.5		マルヒラネジ 11/64-40 L=7.5	(1)
13		D8232-555-000	BELT COVER SUPPORT		ベルトカバー シヤク	(1)
14		B8230-490-000	BELT COVER A		ベルトカバー タイ A	(1)
15		SS-7110820-SP	SCREW 11/64-40 L=7.5		マルヒラネジ 11/64-40 L=7.5	(1)
16		B3201-555-0A0	BOBBIN WINDER ASM.		イトマキ ソウチ クミ	(1)
17		B3202-555-0A0	BOBBIN WINDER BASE ASM.		イトマキタイ クミ	(1)
18		B3209-555-000	POSITIONING FINGER		ホヒン オウエ	(1)
19		SD-0490261-SP	HINGE SCREW D=4.9 H=2.6		タネネジ D=4.90 H=2.6	(1)
20		SS-7081310-SP	SCREW 1/8-44 L=12.5		マルヒラネジ 1/8-44 L=12.5	(1)
21		SS-7110350-SP	SCREW 11/64-40 L=3.5		マルヒラネジ 11/64-40 L=3.5	(1)
22		B3212-555-000	PRESSER PLATE		ペイト- コム オウエ	(1)
23		B3211-555-000	RUBBER BRAKE		ペイト- コム	(1)

16. PF-1: PEDAL/KNEE PRESSER-CONTROLLED GATHERING MECHANISM (SPECIAL ORDER PARTS) PF-1: 局部イセ込み装置 (特別注文部品)

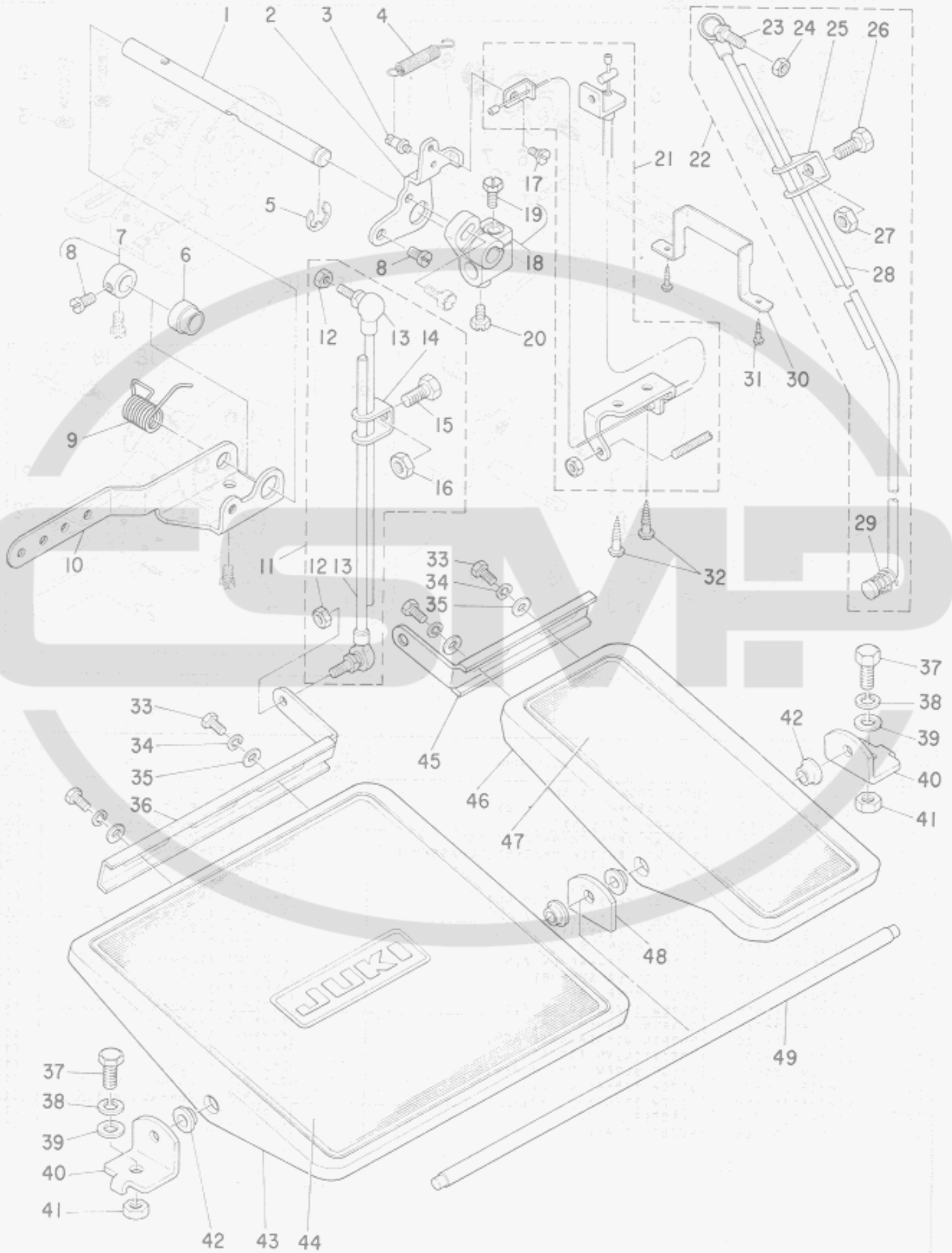

	B Type	D Type	E Type	J Type	*L Type
	Positional relation between presser foot assembly and walking foot. 押エ(組), 上送り押エの位置関係図				
	Presser Foot asm. 押エ(組)				
1					
	B1524-490-880	B1524-490-DB0	B1524-490-EB0	B1524-490-JB0	B1524-490-LB0
	Walking Foot 上送り押エ				
2					
	B3026-490-800	B3026-490-D00	B3026-490-800	B3026-490-J00	B3026-490-D00
	Throat Plate 針板				
3		Needle hole 針穴 $\phi 1.6$ 	Needle hole 針穴 $\phi 1.9$ 	Needle hole 針穴 $\phi 1.9$ 	
	B1109-450-A0B (BA) B1109-450-B0B (BB) B1109-450-C0B (BC)	B1109-490-D00	B1109-490-E00	B1109-450-J00-A	
	Feed Dog 送り歯				
4	Pitch ピッチ 1.15 m/m 	Pitch ピッチ 1.5 m/m 	Pitch ピッチ 1.5 m/m 	Pitch ピッチ 1.15 m/m 	Pitch ピッチ 1.6 m/m
	B1613-450-A00	B1613-490-D00	B1613-490-E00	B1613-450-J00-A	MAT-10903N00

Note (注記)

- B Type Standard type (for gathering)
- D Type Good at sharp curve stitch (puller-type)
- E Type For heavy-weight, bulky materials
- J Type For zipper sewing (right-hand)
- *L Type For binding

- 標準 (ギャザリング用)
- 小回り用 (先引き型)
- 伸縮性生地用
- ジッパー付け右用
- バイディング用

	*M Type	*N Type	P Type	S Type
	Positional relation between presser foot assembly and walking foot. 押エ(組), 上送り押エの位置関係図			
	Presser Foot asm. 押エ(組)			
1				
	B1524-490-MB0	B1524-490-NB0	B1524-490-PB0	B1524-490-SB0
	Walking Foot 上送り押エ			
2				
	B3026-490-M00	B3026-490-N00	B3026-490-P00	B3026-490-S00
	Throat Plate 針板			
3	Needle hole 針穴 $\phi 1.6$ 	Needle hole 針穴 2.5 x 1.7 x R0.85(m/m) 	Needle hole 針穴 $\phi 1.9$ 	Needle hole 針穴 $\phi 1.4$
	B1109-450-G0B	B1109-450-N0B	B1109-490-P00	B1109-490-S00
	Feed Dog 送り歯			
4	Pitchピッチ 1.15 m/m 	Pitchピッチ 1.0 m/m 	Pitchピッチ 1.15 m/m 	Pitchピッチ 1.15 m/m
	B1613-450-G00	B1613-450-N00	B1613-490-P00	B1613-490-S00-A

- (C) *M Type For hemming
- (S) *N Type For piping with cord
- (T) P Type For zipper sewing (left-hand)
- (E) S Type Good at gathering prevention

- ミツ巻用
- パイピング用
- ジッパー付け左用
- バックリング防止用

*ON FOLDER: Please consult us by indicating the sewing conditions clearly.
 バインダーについては縫製条件をご明示のうえ、当社にお問い合わせ下さい

18. THREAD STAND COMPONENTS

糸立装置関係

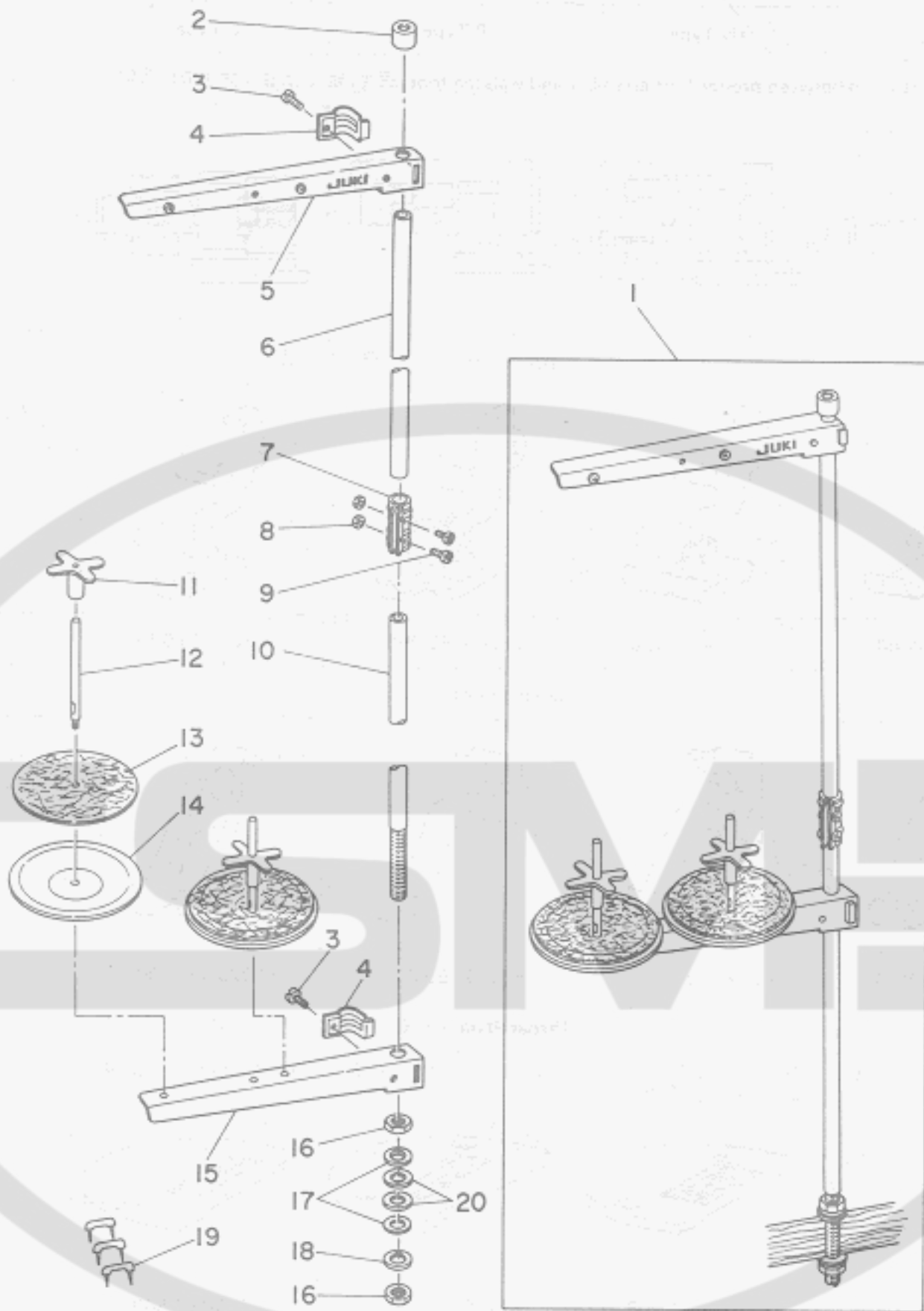

Ref. No.	Note 注記	Part No. 品番	Description	E. C. 変更年月	品名	Amt. Req. 数量
1		D3301-555-DA0	THREAD STAND ASM.		リカワ イタテリ-チ クミ	1
2		B3311-704-000	SPOOL REST ROD RUBBER CAP		イトダテホ- ホココ*4	(1)
3		SM-6061200-SE	SCREW M6 L=12		ヒラコネシ* M6 L=12	(2)
4		B3318-704-L00	THREAD GUIDE ARM JOINT		イトダテイトアツナイ シメカタク*	(2)
5		B3307-704-LAB	THREAD GUIDE ASM, B		イトダテイトアツナイ B クミ	(1)
6		O3313-555-000	SPOOL REST ROD, UPPER		イトダテホ- ウエ	(1)
7		B3305-704-000-A	SPOOL REST ROD JOINT		イトダテホ- ツキテ	(1)
8		NM-6050001-SE	NUT M5X0.8		ロツカクツト M5X0.8 1ｼｼ	(2)
9		SM-4051405-SE	SCREW M5X0.8 L=14		アハコネシ* M5X0.8 L=14	(2)
10		D3301-555-000	SPOOL REST ROD, LOWER		イトダテホ- シタ	(1)
11		B3312-012-000	SPOOL RETAINER		イトマキ フレト*エ	(2)
12		B3320-704-L00	SPOOL PIN		イトマキウツホ-	(2)
13		B3311-012-000	SPOOL REST CUSHION		イトマキ ウツサ*	(2)
14		B3303-704-L00	SPOOL REST		イトマキウツサ*	(2)
15		B3302-704-L00	SPOOL REST ARM, B		イトダテウチ* B	(1)
16		B3317-704-000	NUT C15		イトダテホ- トメナツト	(2)
17		WP-1702600-30	WASHER 17X30X2.6		ヒラサ*カタ* 17X30X2.6	(2)
18		WS-1643202-KR	SPRING WASHER 16.4X26.6X3.2		ヒ*ネサ*カタ* 16.4X26.6X3.2	(1)
19		MA0-11532000	STAPLE		コート* ステツツ*ル	(3)
20		D3310-555-000	RUBBER WASHER		イトダテホ- ホ-シツコ*4	(2)

NUMERICAL INDEX OF PARTS

索引

Part No 品番	Page 頁	Ref No	Part No 品番	Page 頁	Ref No	Part No 品番	Page 頁	Ref No	Part No 品番	Page 頁	Ref No
EXCLUSIVE PARTS "B" 専用部品 "B"			B1501-490-000	8	46	B1801-412-000	6	28	B3120-125-000	2	57
B1104-122-000	2	44	B1505-227-000-A	8	41	B1802-470-0A0	6	27	B3125-012-000	26	8
B1105-122-000	2	45	B1507-552-000	8	47	B1803-552-000	6	29	B3126-012-000	2	54
B1106-122-000	2	59	B1509-490-000	8	36	B1804-552-R00	6	32	B3126-012-000	26	6
B1109-450-A0B	29	8A-3	B1510-450-000	8	48	B1806-038-000	6	31	B3128-012-000	2	52
B1109-450-R0B	2	48	B1510-490-000	8	38	B1806-555-000	6	31-1	B3129-012-A00	2	56
B1109-450-R0B	29	8B-3	B1511-555-000	8	37	B1808-470-0A0	6	33	B3129-012-R00	26	7
B1109-450-C0B	29	8C-3	B1512-470-000	14	44	B1810-470-000	6	34	B3132-552-000	2	55
B1109-450-G0B	30	M-3	B1513-490-000	8	39	B1837-012-0A0	6	15	B3201-555-0A0	26	16
B1109-450-J00-A	29	J-3	B1514-490-000	8	42	B1901-552-0C0	4	47	B3202-555-0A0	26	17
B1109-450-N0B	30	N-3	B1516-450-000	8	3	B1903-552-000	4	41	B3209-555-000	26	18
B1109-490-000	29	D-3	B1518-450-0A0-A	8	53	B1904-490-0A0	4	45	B3211-555-000	26	23
B1109-490-F00	29	E-3	B1520-552-000	8	50	B1905-541-R00	4	52	B3212-555-000	26	22
B1109-490-p00	30	P-3	B1521-450-000	8	45	B2616-372-000	24	19	B3213-490-0A0	26	5
B1109-490-s00	30	S-3	B1524-490-R80	14	39	B2901-470-000	16	32	B3213-490-0B0	26	4
B1110-012-0A0	2	41	B1524-490-R80	29	B-1	B2902-490-R00	16	28	B3214-047-000	2	24
B1111-012-000	2	42	B1524-490-DB0	29	D-1	B2903-470-000	16	14	B3216-047-000	2	26
B1114-012-000	2	27	B1524-490-EB0	29	E-1	B2905-470-000	16	25	B3302-704-L0B	31	15
B1117-552-000	2	14	B1524-490-JB0	29	J-1	B2906-412-000	14	5	B3303-704-L00	31	14
B1119-415-000-A	2	10	B1524-490-LB0	29	L-1	B2907-470-000	14	6	B3305-704-000-A	31	7
B1121-470-0A0	2	2	B1524-490-MB0	29	M-1	B2909-490-000	16	8	B3307-704-LAB	31	5
B1122-470-000	2	5	B1524-490-NB0	29	N-1	B2910-490-000	16	4	B3311-012-000	31	13
B1126-490-000	2	32	B1524-490-PB0	29	P-1	B2912-490-0A0	16	5	B3311-704-000	31	2
B1147-555-000	2	37	B1524-490-SB0	29	S-1	B2913-470-000	16	11	B3312-012-000	31	11
B1147-555-000	10	51	B1530-415-000	8	16	B2914-470-000	16	12	B3317-704-000	31	16
B1148-555-000	2	36	B1531-415-000	8	17	B2915-490-R00	16	7	B3318-704-L00	31	4
B1148-555-000	10	50	B1601-552-000	12	24	B2916-470-000	16	31	B3320-704-L00	31	12
B1150-450-000-A	2	11	B1602-470-000	12	3	B2917-470-000	16	37	B3404-122-000	24	8
B1150-490-000	2	29	B1604-155-000	12	17	B2918-470-000	16	9	B3412-415-000	8	4
B1152-450-000-A	2	12	B1608-161-0A0	12	35	B2919-490-0A0	10	41	B3413-552-000	28	3
B1164-012-000	20	38	B1609-155-000	12	21	B2920-490-000	10	19	B3414-415-000-A	8	12
B1165-412-000	2	28	B1609-804-R00	14	15	B2922-490-0A0	10	32	B3415-552-000	8	58
B1165-415-000	2	15	B1610-490-000	4	10	B2924-470-000	16	3	B3416-552-000	8	6
B1165-450-000	2	16	B1611-470-000	4	14	B2926-490-0B0	10	14	B3416-555-000	8	56
B1166-552-000-A	2	60	B1611-470-000	16	24	B2935-470-000	16	33	B3417-552-000	28	4
B1179-552-000	2	3	B1612-470-000	12	13	B2940-490-0B0	10	52	B3419-122-000	25	5
B1180-470-000	2	39	B1613-450-A00	12	2	B2941-490-000	10	53	B3419-552-0A0-A	25	1
B1187-552-000	2	20	B1613-450-A00	29	B-4	B2944-490-000	10	43	B3420-552-0A0-A	25	16
B1188-490-0A0	2	18	B1613-450-G00	30	M-4	B3003-450-000-A	16	1	B3420-552-000	25	19
B1189-415-000	2	38	B1613-450-J00-A	29	J-4	B3005-450-0A0	14	7	B3421-555-000	25	6
B1201-470-0A0	4	2	B1613-450-N00	30	N-4	B3009-490-000	14	3	B3424-552-000	25	26
B1202-450-R00	4	40	B1613-490-000	29	D-4	B3010-450-000-A	14	17	B3425-552-000	25	21
B1203-490-000	4	7	B1613-490-E00	29	E-4	B3011-450-0A0-A	14	18	B3426-552-000	25	28
B1203-552-000-A	4	7	B1613-490-P00	30	P-4	B3012-490-000	14	4	B3426-552-000	28	5
B1204-470-0A0	4	16	B1613-490-S00	30	S-4	B3013-450-000	14	13	B3427-122-000	25	18
B1204-470-000	4	20	B1614-470-0A0	12	37	B3017-490-0A0	14	11	B3429-552-000-A	25	27
B1206-490-0A0	4	50	B1620-470-000	10	2	B3018-450-0A0	14	24	B3430-552-0A0	25	2
B1208-552-000-A	4	23	B1621-490-000	10	48	B3019-450-000-A	14	23	B3431-552-000-A	25	3
B1209-552-000	4	53	B1621-490-000-A	10	48-1	B3020-450-000	14	27	B3431-581-000	8	2
B1211-980-000	10	31	B1622-555-000	10	4	B3021-490-0A0	14	32	B3501-470-000	24	30
B1212-552-A00	4	54	B1623-490-0A0	10	8	B3022-490-000	14	29	B3502-470-000	24	21
B1213-552-0A0	4	3	B1624-490-000	10	12	B3023-490-0A0	14	51	B3503-470-000	24	23
B1213-552-0A0-A	4	3	B1625-470-0A0	10	15	B3024-490-0A0	14	30	B3504-470-000	24	22
B1214-038-000	24	3	B1626-470-000	10	16	B3025-490-000	14	41	B3505-470-000	24	28
B1224-552-000	4	1	B1627-555-0A0	10	34	B3026-490-R00	14	42	B3507-470-000	24	31
B1226-552-000	4	5	B1628-555-000	10	21	B3026-490-R00	29	B-2	B3508-470-000	24	26
B1229-232-000	14	37	B1630-470-000	16	22	B3026-490-R00	29	E-2	B3509-470-000	24	25
B1229-232-000	14	49	B1631-470-000	16	15	B3026-490-R00	29	D-2	B3513-470-000-A	24	16
B1230-470-R00	4	19	B1632-470-000	10	24	B3026-490-R00	29	L-2	B3513-470-000-B	24	16-1
B1242-980-000	10	30	B1633-470-000	16	19	B3026-490-J00	29	J-2	B3514-412-000	24	20
B1301-470-000	6	11	B1634-470-000	10	7	B3026-490-M00	30	M-2	B3521-470-000	24	14
B1302-552-R00	6	9	B1635-552-000	12	30	B3026-490-N00	30	N-2	B3522-470-000	24	33
B1303-470-000	6	12	B1639-470-000	10	40	B3026-490-P00	30	P-2	B3524-552-000	24	2
B1305-470-0A0	6	3	B1640-470-0A0	10	37	B3026-490-S00	30	S-2	B3526-450-0A0	24	13
B1306-470-0A0	6	5	B1641-490-000	10	29	B3027-490-000	14	50	B3526-490-000	24	13-1
B1306-470-0B0	6	2	B1644-490-000	10	28	B3028-450-000	14	40	B3527-415-000	24	16-2
B1306-490-0C0	6	1	B1646-161-000	10	22	B3029-450-000	14	36	B3527-552-000	24	15
B1307-155-0A0	6	8	B1649-161-000	10	26	B3030-490-000	14	1	B3529-226-000	24	12
B1307-155-0B0	6	6	B1651-490-000	16	16	B3031-490-000	14	47	B3530-555-000	24	5
B1308-155-0A0	6	7	B1652-470-000	16	18	B3032-450-000	14	45	B3534-155-000	24	4
B1401-552-A00	4	28	B1654-470-000	16	21	B3034-450-000	14	38	B3536-122-000	24	9
B1401-552-R00	4	29	B1701-470-000	12	42	B3034-490-000	14	38	B3536-450-000	24	11
B1402-552-000-A	4	27	B1702-155-000	12	27	B3035-450-000	14	37	B3538-112-000	20	13
B1403-155-000	4	32	B1703-155-0A0	12	43	B3037-470-000	10	20	B3538-112-000	20	22
B1405-012-000	4	25	B1704-470-0A0	12	39	B3037-470-000	14	48	B3554-481-000	24	17
B1408-481-000	4	42	B1705-470-000	12	7	B3111-126-0A0	2	49	B4123-522-00A	12	12
B1411-481-0A0	4	30	B1706-470-00B	12	28	B3111-126-000	2	51	B4123-522-00A	16	13
B1414-232-000	4	43	B1708-470-0A0	12	10	B3115-552-000	2	53	B7114-012-000	28	14
B1418-450-000	4	35	B1708-470-000-A	12	11-1	B3116-125-000	2	58	B7114-012-000	28	25
B1726-490-000	4	5	B1715-481-000	12	9	B3118-552-H00	8	35	B7133-012-000	28	29

Part No. 品番	Page 頁	Ref. No.	Part No. 品番	Page 頁	Ref. No.	Part No. 品番	Page 頁	Ref. No.	Part No. 品番	Page 頁	Ref. No.
B8125-280-00E	28	45	D2111-490-D00	21	22	07117-555-BA0	28	13	PIN		ピン
B8151-771-000	28	46	D2111-555-B00-B	21	13	07117-555-BA0	28	23	PS-0150065-KP	10	13-1
B8152-771-000	28	47	D2114-555-B00	10	23	08110-555-B0E	28	43	SNAP RING		止メ輪
B8217-552-DA0	25	9	D2114-555-B00	21	32	08111-555-B0E	28	44	RC-1850001-KP	4	11
B8217-552-DC0	25	8	D2118-555-B00-A	21	23	08112-555-B0E	28	36	RC-4800002-KP	22	15
B8217-552-D00	25	12	D2119-555-C00	21	10	08113-555-B00	28	42	RE-0250000-K0	8	33
B8218-552-000	25	13	D2120-555-C00	21	29	08114-555-B0E	28	40	RE-0250000-K0	10	13
B8219-125-000	25	15	D2121-555-D00	21	33	08232-555-B00	26	13	RE-0250000-K0	21	25
B8226-125-000	25	11	D2401-555-BC0	18	11	09204-555-B00	20	16	RE-0400000-K0	18	28
B8227-125-000	25	10	D2402-555-BA0	18	4	09204-555-C00	20	15	RE-0400000-K0	20	40
B8228-125-000	25	7	D2405-555-B00-B	18	5	09205-555-B00	20	14	RE-0500000-K0	8	5
B8230-490-DA0	26	1	D2406-555-B00	18	7	09299-555-B00	20	10	RE-0500000-K0	8	28
B8230-490-D00	26	14	D2407-555-B00	18	26				RE-0500000-K0	20	11
B8231-490-000	26	11	D2408-555-CA0	18	14	EXCLUSIVE PARTS "G" 専用部品"G"			RE-0600000-K0	8	11
B9117-012-000	6	16	D2411-555-B00	18	2	GPF-010010A0	28	21	RE-0600000-K0	18	56
OIL WICK		油心	D2412-555-B00-A	18	39	GPF-01009000	28	2	RE-0600000-K0	21	26
CQ-2020000-00	2	19	D2414-555-BA0	18	24	GPF-01010000	28	10	RE-1200000-K0	18	31
CQ-2020000-00	4	39	D2415-555-RB0	18	53	GPF-01011000	28	30	RE-1200000-K0	20	43
CQ-2020000-00	4	48	D2416-555-BA0	18	49	GPF-01012000	28	6			
CQ-2020000-00	12	29	D2418-555-BA0	18	51	GPF-01013000	28	1	RUBBER RING		Oリング
CQ-2020000-00	14	19	D2419-555-B00	18	23	GPF-010140A0	28	18	RO-0291801-00	4	4
CQ-2520000-00	12	5	D2420-555-B00	18	18	GPF-010150B0	28	22	RO-0291801-00	14	43
CQ-2520000-00	14	25	D2422-555-B00	18	30	GPF-01015000	28	28	RO-0371801-00	8	51
CQ-3030000-00	12	23	D2423-555-B00	18	27	GPF-01016000	28	49	RO-0442401-00	4	56
CQ-3030000-00	12	33	D2424-555-B00-A	18	9	GPF-01017000	28	48	RO-0611801-00	10	47
CQ-3030000-00	12	33	D2425-555-B00	18	17	GPF-01018000	28	9	RO-0691801-00	10	49
CQ-3030000-00	12	41	D2426-555-B00-A	18	10	ELECTRON PARTS		電子部品	RO-0742401-00	10	6
CQ-3500000-FO	4	46	D2429-555-B00	18	57	HK-0039400-00	22	21-1	RO-0801502-00	14	26
CQ-4000000-FO	14	46	D2430-555-B00	18	55	HW-2F18S12-19	21	14	RO-1952401-00	24	6
THRUST COLLAR		スラストカラー	D2431-555-B00	18	48	HW-5F18S12-48	21	30	RO-2943101-00	4	22
CS-079101A-SH	6	37	D2460-555-BAA	18	35	HW-5000700-00	20	24			
CS-079101A-SH	18	59	D2460-555-BAC	18	34	HW-5000700-00	20	25	HINGE SCREW		段ネジ
CS-079106A-SH	6	20	D2460-555-BA0	18	33				SD-0460702-SP	18	1
CS-079121A-SH	6	13	D2461-555-B00	18	61	EXCLUSIVE PARTS "M" 専用部品"M"			SD-0490261-SP	26	19
CS-111101F-SH	28	7	D2463-555-B00	18	65	MA1-1504300A	22	23	SD-0500095-TH	18	3
CS-147101A-SH	12	25	D2464-555-B00	20	39	MA0-11532000	31	19	SD-0500402-SP	14	28
CS-147121A-SH	4	8	D2464-555-D00	18	41	HAT-10903N00	29	L-4	SD-0600322-SD	8	8
CS-147121A-SH	12	45	D2465-555-B00-A	18	63	HAT-80115T00	21	20	SD-0600401-TP	18	16
EXCLUSIVE PARTS "D" 専用部品"D"			D2467-555-B00	2	35	MC-2005007-50	4	37	SD-0600402-TP	18	22
D1118-555-D00	2	9	D2468-555-B00	18	32	MC-2005009-00	4	37	SD-0630275-SP	18	67
D1123-555-D00	2	34	D2468-555-B00	20	41	MTJ-VM004100	22	1	SD-0630301-SP	8	19
D1127-555-D00	2	6	D2512-282-A00	20	33	MTJ-VM004200	22	2	SD-0640241-SP	28	17
D1204-490-DA0	4	16	D2611-555-B00-A	21	1	MTS-P0001000	22	14	SD-0640391-TP	16	36
D1204-490-D00	4	20-1	D3127-450-B00	8	32	MTS-P00650A0	22	6	SD-0640482-SP	8	29
D1208-555-D00	4	23-1	D3133-555-B00	8	34	MTS-P00700A0	22	7	SD-0641004-SP	14	34
D1217-490-000	4	24	D3150-555-BA0	8	54	MTS-P00750A0	22	8	SD-0641451-SP	18	15
D1230-552-B00	22	3	D3156-450-B00-A	8	20	MTS-P00800A0	22	9	SD-0650501-TP	20	35
D1231-555-B00	4	18	D3157-415-BAH	8	10	MTS-P00850A0	22	10	SD-0720331-SP	8	7
D1232-555-B00	4	17	D3157-450-B00-A	8	27	MTS-P00900A0	22	11	SD-0720551-SP	14	14
D1419-555-D00	4	33	D3158-450-B00-A	8	30	MTS-P00950A0	22	12	SD-0790432-SP	18	62
D1515-450-B00-A	8	18	D3159-450-B00	8	26	MTS-P01000A0	22	13	SD-0790601-SP	10	55
D1517-415-B00	8	1	D3161-555-BA0	2	21	NUT		ナット	SD-0800422-CP	16	35
D1517-490-000	21	11	D3161-555-B00	2	23	NH-6043212-SB	21	18	SD-0900701-TP	12	14
D1520-490-D00	21	17	D3162-555-B00	2	22	NH-6050001-SE	31	8	SD-0951905-SP	18	64
D1603-555-DA0	12	19	D3163-555-B00-A	8	55	NH-6060001-SE	28	12	SD-1020701-SP	12	15
D1604-555-D00	12	6	D3164-555-B00	8	14	NH-6060001-SE	28	24			
D1611-490-D00	20	20	D3164-555-B00	18	70	NH-6080721-SE	28	16	SCREW		ネジ
D1612-490-D00	20	30	D3165-555-B00	8	21	NH-6080721-SE	28	27	SK-3311600-SB	28	31
D1614-490-D00	20	31	D3167-555-B00-B	18	66	NH-6080721-SE	28	41	SK-3482500-SC	26	2
D1615-490-DA0	20	37	D3168-555-B00	2	25	NS-6060310-SP	8	22	SK-3482500-SC	28	32
D1616-490-D00	20	34	D3169-555-B00	18	68	NS-6110310-SP	8	31	SH-4030601-SN	21	8
D1617-490-D00	20	9	D3170-555-B00	18	43	NS-6110310-SP	14	22	SH-4033001-SC	20	3
D1624-490-D00	10	11	D3171-415-BOH	8	24	NS-6110310-SP	14	31	SH-4040601-SN	21	6
D1625-490-DA0	20	18	O3301-555-DA0	31	1	NS-6110420-SP	10	27	SH-4040801-SN	21	28
D1627-555-R00-A	20	1	O3301-555-D00	31	10	NS-6120310-SP	14	10	SH-4051405-SE	31	9
D1628-555-B00	20	4	O3310-555-D00	31	20	NS-6120310-SP	16	30	SH-6061200-SE	31	3
D1635-555-B00	20	5	O3313-555-000	31	6	NS-6150310-SP	2	61	SH-9061203-SE	28	33
D1807-555-R00	6	30	O3901-481-D08	21	21	NS-6150310-SP	14	20	SH-9081423-SE	28	15
D1830-555-BA0	6	17	O6001-555-B00	20	23	NS-6150310-SP	18	21	SH-9081423-SE	28	26
D1830-555-DAA	6	22	O6001-555-B00	21	2	NS-6150310-SP	18	47	SH-9082023-SE	28	37
D1835-555-B00	6	25	O6008-555-D0A	22	19	NS-6150430-SR	25	20	SS-1110402-HZ	24	7
D2101-490-000	21	16	O6009-555-D0A	22	20	NS-6150810-SP	20	36	SS-1080510-SP	12	4
D2102-490-000	21	36	O6029-555-B0A	20	28	NS-6620310-SP	8	57	SS-1090920-SP	4	13
D2103-490-000	21	37	O6029-555-B0A	21	4	NS-6620310-SP	18	46	SS-1090920-SP	16	23
D2104-490-000	21	39	O6042-555-B00	22	21	NS-6660430-SP	10	18	SS-1110710-SP	10	54
D2105-490-000	21	35	O6042-555-B00	22	22	NS-6680410-SP	12	34	SS-1110840-SP	24	27
D2107-555-B00	21	24	O6043-555-B00	20	29	NS-6680410-SP	18	44	SS-2060210-SP	18	6
D2110-490-DA0	21	31	O6043-555-B00	21	3				SS-2110915-TP	2	46
			O7114-555-BA8	28	11	D8217-555-EB0	25	7-1	RO-0681901-00	25	15
						D8217-555-ED0	25	8-1	SS-2110915-SP	2	46
						D8227-555-E00	25	11			

NUMERICAL INDEX OF PARTS

索引

Part No. 品番	Page 頁	Ref. No.	Part No. 品番	Page 頁	Ref. No.	Part No. 品番	Page 頁	Ref. No.	Part No. 品番	Page 頁	Ref. No.
SS-4080620-TP	12	1	SS-7111310-TP	12	20	TA-1750502-R0	10	46-1			
SS-4080620-TP	18	8	SS-7111410-SP	8	15	TA-2100904-R0	2	15			
SS-5090610-SP	2	7	SS-7111410-SP	8	43	TA-2101002-R0	2	38			
SS-5090610-SP	2	33	SS-7111410-SP	10	25	TA-2351004-R0	2	60			
SS-6060210-SP	2	43	SS-7111410-SP	14	16						
SS-6080410-SP	2	17	SS-7111410-SP	20	6	WASHER		座金			
SS-6080410-SP	12	22	SS-7111410-SP	22	5	WP-0320500-MC	21	7			
SS-6081210-SP	24	24	SS-7111410-TP	16	6	WP-0320501-SC	20	2			
SS-6090510-SP	12	8	SS-7117420-SP	21	34	WP-0371016-SD	8	23			
SS-6090510-SP	18	19	SS-7120910-SP	8	49	WP-0430800-SC	21	27			
SS-6090530-SP	21	38	SS-7121410-SP	14	52	WP-0480856-SD	21	5			
SS-6090610-SP	2	13	SS-7121410-SP	24	29	WP-0480856-SP	10	44			
SS-6090610-SP	8	25	SS-7150740-SP	20	7	WP-0501016-SC	26	3			
SS-6090650-SP	8	44	SS-7150740-SP	26	9	WP-0501016-SD	14	2			
SS-6090670-TP	4	31	SS-7150940-SP	6	36	WP-0550800-SP	24	32			
SS-6090810-SP	18	50	SS-7151120-SP	4	6	WP-0621016-SD	20	8			
SS-6110420-TP	6	38	SS-7151210-SP	18	36	WP-0621016-SD	20	27			
SS-6110420-TP	18	60	SS-7151210-SP	18	54	WP-0621016-SD	26	10			
SS-6110560-TP	6	18	SS-7151210-SP	20	26	WP-0621026-SP	8	40			
SS-6110560-TP	6	23	SS-7620750-SP	10	46	WP-0651056-SD	10	17			
SS-6110610-TP	14	53	SS-7681650-TP	4	57	WP-0651056-SH	10	17			
SS-6110630-TP	16	34	SS-8090670-SP	2	50	WP-0671016-SE	28	35			
SS-6111010-SP	6	26	SS-8110410-TP	6	21	WP-0740516-SP	8	9			
SS-6111010-TP	16	17	SS-8110410-TP	10	1	WP-0740516-SP	8	52			
SS-6121050-SP	10	9	SS-8110510-SP	2	30	WP-0871602-SE	28	39			
SS-6121210-SP	10	35	SS-8110510-SP	10	1	WP-1702600-S0	31	17			
SS-6121210-SP	10	38	SS-8110530-TP	6	19	WP-1703001-SC	20	42			
SS-6121220-TP	10	42	SS-8110530-TP	6	24	WS-0410002-KN	21	19			
SS-6121220-TP	14	8	SS-8150310-SP	4	26	WS-0621210-KR	28	34			
SS-6121220-TP	14	12	SS-8150510-TP	12	18	WS-0861410-KR	28	38			
SS-6121220-TP	14	33	SS-8150510-TP	16	26	WS-1643202-KR	31	18			
SS-6121220-TP	14	35	SS-8150510-TP	20	32	WZ-0850302-K0	18	45			
SS-6121610-TP	12	11	SS-8150710-SP	2	47	WP-0371026-SD	21	38-1			
SS-6121610-TP	12	36	SS-8150710-SP	10	3						
SS-6121610-TP	12	44	SS-8150710-SP	10	33						
SS-6151440-SP	20	19	SS-8150710-SP	10	39						
SS-6153040-SP	18	37	SS-8150710-SP	14	21						
SS-6660710-TP	18	58	SS-8150710-SP	22	16						
SS-6661110-SP	4	12	SS-8151150-SP	4	15						
SS-6741010-SP	25	14	SS-8151150-SP	4	38						
SS-7080510-SP	4	34	SS-8151150-SP	4	44						
SS-7080510-TP	4	34	SS-8151150-SP	6	10						
SS-7081310-SP	26	20	SS-8151150-SP	6	35						
SS-7090620-TP	16	10	SS-8151150-SP	16	2						
SS-7090910-SP	18	50	SS-8151230-SP	10	3						
SS-7110340-SP	21	12	SS-8151230-SP	12	38						
SS-7110350-SP	26	21	SS-8151550-SP	4	21						
SS-7110410-SP	20	21	SS-8152080-SR	25	22						
SS-7110510-SP	2	31	SS-8153010-SR	25	23						
SS-7110540-SP	12	31	SS-8660530-TP	6	14						
SS-7110570-SP	14	9	SS-8660610-TP	4	9						
SS-7110710-SP	18	40	SS-8660610-TP	4	55						
SS-7110710-SP	21	9	SS-8660610-TP	12	26						
SS-7110710-SP	24	1	SS-8660610-TP	12	46						
SS-7110710-SP	24	10	SS-8660610-TP	16	27						
SS-7110710-SP	24	18	SS-8660610-TP	18	38						
SS-7110720-SP	10	5	SS-8660810-TP	6	4						
SS-7110740-TP	2	8	SS-8660810-TP	18	52						
SS-7110740-TP	8	13	SS-8660970-TP	18	25						
SS-7110740-TP	12	16	SS-8681950-SP	4	49						
SS-7110740-TP	12	32	SS-9151160-CP	28	20						
SS-7110740-TP	16	20	SS-9151220-SR	25	25						
SS-7110740-TP	18	13	SS-9151540-SR	25	24						
SS-7110740-TP	18	69	SS-9151540-SR	28	19						
SS-7110740-TP	20	12	SS-9151740-CP	18	20						
SS-7110820-SP	10	45	SS-9151740-SP	22	17						
SS-7110820-SP	20	17	SS-9182010-SN	25	17						
SS-7110820-SP	26	12	SS-9660910-SP	10	10						
SS-7110820-SP	26	15	SS-9661120-CP	4	51						
SS-7110840-SP	21	15	SS-9661120-CP	25	4						
SS-7110840-SP	22	18	SS-9661120-CP	28	8						
SS-7110910-SP	2	8	PLUG		止メ栓						
SS-7110910-SP	2	40	TA-0750704-R0	2	14						
SS-7110910-SP	10	36	TA-0800704-R0	2	14						
SS-7110910-SP	24	1	TA-1050504-R0	2	20						
SS-7111120-SP	2	1	TA-1250406-R0	2	3						
SS-7111120-SP	2	4	TA-1250504-R0	2	16						
SS-7111120-SP	12	40	TA-1250705-R0	2	28						
SS-7111120-SP	18	12	TA-1701002-R0	2	39						
SS-7111120-SP	22	4									
SS-6111010-SP	16	17									
SS-7110840-SP	20	17									
SS-7701010-SP	25	14									